



**COMUNE DI BRUGNATO**  
Provincia di La Spezia

Originale

**DELIBERAZIONE DEL CONSIGLIO COMUNALE**

Numero 36 Del 19-12-19

Oggetto: **RAZIONALIZZAZIONE ANNUALE SOCIETA' PARTECIPATE**

L'anno duemiladiciannove il giorno diciannove del mese di dicembre alle ore 21:00, presso questa Sede Municipale, convocata nei modi di legge, si è riunita il Consiglio Comunale convocato, a norma di legge, in sessione Straordinaria in Prima convocazione in seduta Pubblica.

Dei Signori Consiglieri assegnati a questo Comune e in carica:

<b>FABIANI CORRADO</b>	<b>P</b>	<b>VENTURINI ROBERTO</b>	<b>P</b>
<b>CIOCCONI MAURIZIO</b>	<b>P</b>	<b>ZAGARELLA ANDREA</b>	<b>A</b>
<b>ABBA DAVIDE</b>	<b>P</b>	<b>BRONZINA CRISTINA</b>	<b>P</b>
<b>DODI FABIO</b>	<b>P</b>	<b>NATALE DAVIDE</b>	<b>P</b>
<b>PIETRONAVE SANDRA</b>	<b>P</b>	<b>MADRIGNANI ROBERTO</b>	<b>P</b>
<b>PIAGGI LUCA</b>	<b>A</b>		

ne risultano presenti n. 9 e assenti n. 2.

Assume la presidenza il Signor **FABIANI CORRADO** in qualità di **SINDACO** assistito dal **SEGRETARIO COMUNALE** Signor **DOTT. TOMASELLI GUSTAVO NICOLA**

Il Presidente, accertato il numero legale, dichiara aperta la seduta ed invita il Consiglio Comunale ad esaminare e ad assumere le proprie determinazioni sulla proposta di deliberazione indicata in oggetto.



# COMUNE DI BRUGNATO

Provincia di La Spezia

Oggetto: RAZIONALIZZAZIONE ANNUALE SOCIETA' PARTECIPATE

PARERE: Favorevole sulla proposta di deliberazione in ordine alla REGOLARITA' TECNICA

Il Responsabile del servizio Interessato  
VINCENZI GIULIANA



PARERE: Favorevole sulla proposta di deliberazione in ordine alla REGOLARITA' CONTABILE

Il Responsabile del servizio Interessato  
VINCENZI GIULIANA



Il Vice Sindaco, presente in aula, relaziona sul punto all'o.d.g. su richiesta del Sindaco, come di seguito riportato:

"Entro il 31 dicembre 2019, le Amministrazioni pubbliche devono procedere a deliberare la revisione periodica delle partecipazioni societarie dirette ed indirette, ed ai sensi dell'art. 20, comma 4, del TUSP, hanno l'obbligo di procedere all'adozione del provvedimento di revisione periodica delle partecipazioni detenute al 31 dicembre 2018, predisponendo, ove ne ricorrano i presupposti, un piano di riassetto, corredato da apposita relazione tecnica nella quale vengono esposte le motivazioni del loro mantenimento o delle eventuali misure di razionalizzazione da adottare. La relazione è proposta e, quindi, sottoscritta dal sindaco. La stessa è oggetto d'approvazione da parte dell'organo consiliare. Tale lavoro rappresenta un aggiornamento di quello prodotto nel 2018, ribadisce gli indirizzi già emanati e fornisce il dettaglio delle informazioni che devono essere contenute nei provvedimenti richiamati dall'art. 20 del TUSP. Ciò al fine di consentire alla Struttura di svolgere le attività di monitoraggio sull'attuazione della riforma, come previsto dall'art. 15 del Testo Unico.

Per quanto riguarda le partecipazioni societarie dirette alla data del 31/12/2018 a cui ricondurre l'operazione di revisione ordinaria, il nostro comune partecipava al capitale delle seguenti società:

ATC ESERCIZIO SPA La Società è di proprietà del comune per lo 0,1109%, il Comune ha aderito alla società con una durata dell'impegno fino alla data del 31/12/2050, si tratta di una società totalmente pubblica, la partecipazione del Comune è del tutto irrilevante ed esclude un peso decisionale in ordine alle strategie di azione.

IREN SPA La Società è di proprietà del comune per lo 0,000001% E' una società multipartecipata alla quale aderiscono la quasi totalità dei Comuni della Provincia della Spezia.

i servizi che gestisce per il nostro Comune riguardano:

- il ciclo integrato dei rifiuti gestito da Acam Ambiente Spa
- il servizio idrico integrato gestito da Acam Acque spa su incarico dell'ATO Spezzino.

IL CIGNO La Società è di proprietà del comune per il 9,10%, ha per finalità la promozione delle attività culturali, sportive, del tempo libero della popolazione, con particolare riguardo all'attività di socializzazione giovanile e anziana.

Il consiglio di amministrazione della società, ha preso atto della necessità da parte dei comuni di procedere alla dismissione della partecipazione individuando la cessione delle quote come percorso di razionalizzazione.

Con deliberazione n. 86 del 23/11/2018 il comune di Brugnato ha delegato il comune di Levanto alla cessione delle quote con procedura ad evidenza pubblica.

Si precisa che in data 26/11/2019 il Sindaco, presso studio notarile Goglia, ha ceduto le quote del Comune all'Associazione Culturale "Diaspro Rosso".

BRUGNATO SVILUPPO La Società è di proprietà del comune per il 60% la si continua a mantenere controllata ma senza intervento, in quanto con sentenza

n. 30/2017 del 14/07/2017 il Tribunale Ordinario della Spezia ne ha dichiarato il fallimento

ATC MP SPA La Società è di proprietà del comune per lo 0.05215, il Comune ha aderito alla società con una durata dell'impegno fino alla data del 31/12/2050. Tenuto conto dell'irrelevanza delle quote detenute dal Comune di Brugnato, non sono individuabili significative misure di razionalizzazione da adottare a oggi."

Il Consigliere Natale interviene, rilevando come nell'allegato B (relazione) l'individuazione delle partecipazioni societarie, in particolare con riferimento a ATC esercizio S.p.a., non corrisponde alla reale organizzazione societaria che svolge attività nel territorio comunale e al patrimonio societario del Comune. L'A.C. si impegna a verificare in merito.

Il Consigliere Madrignani esprime delle perplessità sul contenuto della proposta e propone di renderlo di più facile comprensione. Osserva che non sono evidenziate le scelte dell'amministrazione in materia di razionalizzazione delle società pubbliche.

Il Segretario comunale precisa che all'interno della relazione tali aspetti sono chiariti.

Il Consigliere Madrignani rileva che, a suo avviso, la relazione del Revisore appare incompleta.

Il Consigliere Natale ricorda l'impegno alla verifica dell'allegato "B".

## IL CONSIGLIO COMUNALE

richiamati:

i principi di economicità, efficacia, imparzialità, pubblicità e trasparenza dell'azione amministrativa di cui all'articolo 1 comma 1 della legge 7 agosto 1990 numero 241 e smi;

l'articolo 42, comma 2, del decreto legislativo 18 agosto 2000 numero 267 (TUEL) e smi che attribuisce all'organo consiliare, tra l'altro:

le decisioni in merito all'organizzazione dei pubblici servizi ed alla partecipazione a società di capitali (lettera e);

l'onere di esprimere indirizzi da osservare da parte delle aziende pubbliche e degli enti dipendenti, sovvenzionati o sottoposti a vigilanza (lettera g);

premesso che:

l'articolo 20 del decreto legislativo 175/2016, il *Testo Unico in materia di società a partecipazione pubblica*, come rinnovato dal decreto delegato 16 giugno 2017 numero 100 (di seguito TU), prevede che le amministrazioni pubbliche debbano effettuare annualmente "un'analisi dell'assetto complessivo delle società in cui detengono partecipazioni, dirette o indirette";

se ricorrono le condizioni previste dallo stesso TU che impediscono il mantenimento della quota societaria, le amministrazioni predispongono "un piano di riassetto per la loro razionalizzazione, fusione o soppressione, anche mediante messa in liquidazione o cessione";

**COMUNE DI BRUGNATO**

Provincia della Spezia

**IL REVISORE DEI CONTI**

Verbale n. 18/2019

**OGGETTO: Parere alla proposta di deliberazione sulla ricognizione periodica delle partecipazioni pubbliche, art.20 comma 1 e seguenti.**



Il sottoscritto Revisore dei Conti del Comune di Brugnato Rag. Roberto D'Ercole, nominato con delibera consiliare n. 9 del 21/12/2017, ai sensi dell'Art. 234 D.Lgs. 267/2000 e s.m.i.,

Vista la proposta di deliberazione consiliare avente per oggetto "Revisione annuale società partecipate".

Visti:

- l'art.239 del D.Lgs 267/2000 comma 1 lett. b) -Testo Unico degli Enti locali- in materia di funzioni dell'organo di revisione;
- il D.Lgs 19/08/2016 n. 175,
- Il comma 611 dell'articolo unico della Legge di Stabilità per il 2015 (la legge n. 190/2014) ha imposto agli enti locali di avviare un "processo di razionalizzazione" delle società e delle partecipazioni, dirette e indirette ed ha indicato i criteri generali, cui ispirare il "processo di razionalizzazione":
  - eliminazione delle società/partecipazioni non indispensabili al perseguimento delle finalità istituzionali;
  - soppressione delle società composte da soli amministratori o nelle quali il numero di amministratori fosse superiore al numero dei dipendenti;
  - eliminazione delle società che svolgessero attività analoghe o simili a quelle svolte da altre società partecipate o enti;
  - aggregazione di società di servizi pubblici locali di rilevanza economica;
  - contenimento dei costi di funzionamento.

Visto inoltre:

- quanto disposto dal D.Lgs. 19 agosto 2016 n. 175, emanato in attuazione dell'art. 18, legge 7 agosto 2015 n. 124, che costituisce il nuovo Testo unico in materia di Società a partecipazione Pubblica (T.U.S.P.), così come da ultimo modificato con il D.Lgs. 16 giugno 2017 n. 100;
- quanto previsto degli artt. 20 e 26 c. 11 del D.Lgs. 19 agosto 2016 n. 175 e s.m.i. che prevede l'obbligo dell'Amministrazione procedere entro il 31 dicembre 2018 alla razionalizzazione periodica delle partecipazioni detenute in riferimento alla situazione al 31 dicembre 2017;

Visto ancora che, ai sensi del predetto T.U.S.P. (art. 4, c.1) le Pubbliche Amministrazioni, ivi compresi i Comuni, non possono direttamente o indirettamente mantenere partecipazioni,

anche di minoranza, in società aventi per oggetto attività di produzione di beni e servizi non strettamente necessarie per il perseguimento delle proprie finalità istituzionali;

Atteso che il Comune, fermo restando quanto sopra indicato, può mantenere partecipazioni in società:

- esclusivamente per lo svolgimento delle attività indicate dall'art. 4, c. 2, T.U.S.P.;
- ovvero, al solo scopo di ottimizzare e valorizzare l'utilizzo di beni immobili facenti parte del proprio patrimonio, "in società aventi per oggetto sociale esclusivo la valorizzazione del patrimonio (...), tramite il conferimento di beni immobili allo scopo di realizzare un investimento secondo criteri propri di un qualsiasi operatore di mercato" (art. 4, c. 3, T.U.S.P.);

Rilevato che, per effetto dell'art. 24 T.U.S.P., il Comune deve provvedere annualmente ad effettuare una revisione straordinaria di tutte le partecipazioni dallo stesso possedute alla data del 23 settembre 2016, individuando quelle che devono essere alienate;

Tenuto conto che ai fini di cui sopra devono essere alienate od oggetto delle misure di cui all'art. 20, commi 1 e 2, T.U.S.P. – ossia di un piano di riassetto per la loro razionalizzazione, fusione o soppressione, anche mediante messa in liquidazione – le partecipazioni per le quali si verifica anche una sola delle seguenti condizioni:

1. non sono riconducibili ad alcuna delle categorie di cui all'art. 4, commi 1, 2 e 3, T.U.S.P.;
2. non soddisfano i requisiti di cui all'art. 5, commi 1 e 2, T.U.S.P., e quindi per le quali non si ravvisa la necessità del mantenimento per il perseguimento delle finalità istituzionali dell'Ente, anche sul piano della convenienza economica e della sostenibilità finanziaria e in considerazione della possibilità di destinazione alternativa delle risorse pubbliche impegnate ovvero di gestione diretta od esternalizzata del servizio affidato, nonché della compatibilità della scelta con i principi di efficienza, di efficacia e di economicità dell'azione amministrativa;
3. previste dall'art. 20, c. 2, T.U.S.P. come di seguito:
  - a) partecipazioni societarie che non rientrino in alcuna delle categorie di cui all'art. 4, T.U.;
  - b) società che risultano prive di dipendenti o abbiano un numero di amministratori superiore a quello dei dipendenti;
  - c) partecipazioni in società che svolgono attività analoghe o similari a quelle svolte da altre società partecipate o da enti pubblici strumentali;
  - d) partecipazioni in società che, nel triennio precedente, abbiano conseguito un fatturato medio non superiore a un milione di euro (si precisa che l'art. 26 comma 12-quinquies, T.U. introduce sul fatturato una disposizione transitoria: "[...]Nelle more della prima applicazione del suddetto criterio relativo al triennio 2017-2019, si applica la soglia di fatturato medio non superiore a cinquecentomila euro...[...]" );

e) partecipazioni in società diverse da quelle costituite per la gestione di un servizio d'interesse generale che abbiano prodotto un risultato negativo per quattro dei cinque esercizi precedenti;

f) necessità di contenimento dei costi di funzionamento;

g) necessità di aggregazione di società aventi ad oggetto le attività consentite all'art. 4, T.U.;

Visti gli esiti della ricognizione effettuata delle partecipate possedute dal Comune di Brugnato e le motivazioni indicate nella relazione allegata alla proposta di deliberazione consiliare e nel dettaglio alla data del 23/09/2016 il Comune partecipava al capitale delle seguenti società:

Denominazione società partecipata	% sul capitale sociale totale
ATC ESERCIZIO S.P.A.	0,1109
IREN S.P.A.	0,000001
IL CIGNO	9,1
BRUGNATO SVILUPPO SRL FALLITA	60
ARC MP S.P.A.	0,05215

Le partecipazioni indirette del Comune di Brugnato sono società partecipate dal Comune in misura non significativa, e sono:

Indiretta	partecipata diretta		
SMC ESERCIZIO SCARL	ATC ESERCIZIO SPA	50,50	0,056
ACAM Acque SPA	IREN SPA	100,00	0,00
ACAM Ambiente SPA	IREN SPA	100,00	0,00
I RETI SPA	IREN SPA	100,00	0,00
RECO SPA	IREN SPA	98,58976	0,00
IREN Ambiente SPA	IREN SPA	100,00	0,00
IREN ENERGIA SPA	IREN SPA	100,00	0,00
IREN MERCATO SPA	IREN SPA	100,00	0,00
IREN RINNOVABILI SPA	IREN SPA	100,00	0,00

Visti lo Statuto ed il regolamento di contabilità;

Visto inoltre quanto indicato dal MEF relativamente alla partecipata comunale Brugnato Sviluppo srl dichiarata fallita dal tribunale della Spezia con sentenza n. 30 del 14/07/2017, per la quale è in atto un progetto di accordo con i partecipanti al passivo,

**ESPRIME PARERE FAVOREVOLE**

In ordine all'approvazione della proposta di deliberazione circa la "razionalizzazione annuale società partecipate".

Imperia, 16/12/2019

Il Revisore dei conti  
Rag. Roberto D'Ercole







**COMUNE DI BRUGNATO**  
**PROVINCIA DELLA SPEZIA**

**ALLEGATO "B"**

# **Relazione sulla Revisione ordinaria delle partecipazioni pubbliche**

(articolo 20 del D.Lgs. 19 agosto 2016, nr. 175 "Testo Unico in materia di società a partecipazione pubblica")



**COMUNE DI BRUGNATO**  
PROVINCIA DELLA SPEZIA

### **1. Premessa**

Il comma 611 dell'articolo unico della Legge di Stabilità per il 2015 (la legge n. 190/2014) ha imposto agli enti locali di avviare un "processo di razionalizzazione" delle società e delle partecipazioni, dirette e indirette.

Il comma 611 ha indicato i criteri generali, cui ispirare il "processo di razionalizzazione":

- eliminazione delle società/partecipazioni non indispensabili al perseguimento delle finalità istituzionali;
- soppressione delle società composte da soli amministratori o nelle quali il numero di amministratori fosse superiore al numero dei dipendenti;
- eliminazione delle società che svolgessero attività analoghe o simili a quelle svolte da altre società partecipate o enti;
- aggregazione di società di servizi pubblici locali di rilevanza economica;
- contenimento dei costi di funzionamento.

A norma del comma 612 dell'articolo unico della legge 190/2014, questo comune ha approvato il Piano operativo di razionalizzazione delle società con deliberazione consiliare n. 19 del 30.04.2015.

Successivamente, con deliberazione consiliare nr. 8 del 10/03/2016 è stata approvata la relazione sui risultati conseguiti dal Piano operativo di razionalizzazione delle società sopra richiamato.

Considerato quanto disposto dal D.Lgs. 19 agosto 2016 n. 175, emanato in attuazione dell'art. 18, legge 7 agosto 2015 n. 124, che costituisce il nuovo Testo unico in materia di Società a partecipazione Pubblica (T.U.S.P.), così come da ultimo modificato con il D.Lgs. 16 giugno 2017 n. 100;

Dato atto che, a norma degli artt. 20 e 26 c. 11 del D.Lgs. 19 agosto 2016 n. 175 e s.m.i. è obbligo dell'Amministrazione procedere entro il 31 dicembre 2018 alla razionalizzazione periodica delle partecipazioni detenute in riferimento alla situazione al 31 dicembre 2017;

Visto quanto sancito dal predetto T.U.S.P. (art. 4, c.1) in materia di mantenimento da parte dei Comuni di partecipazioni dirette o indirette, anche di minoranza;

Atteso che il Comune, fermo restando quanto sopra indicato, può mantenere partecipazioni in società:



**COMUNE DI BRUGNATO**  
PROVINCIA DELLA SPEZIA

- esclusivamente per lo svolgimento delle attività indicate dall'art. 4, c. 2, T.U.S.P.;
- ovvero, al solo scopo di ottimizzare e valorizzare l'utilizzo di beni immobili facenti parte del proprio patrimonio, "in società aventi per oggetto sociale esclusivo la valorizzazione del patrimonio (...), tramite il conferimento di beni immobili allo scopo di realizzare un investimento secondo criteri propri di un qualsiasi operatore di mercato" (art. 4, c. 3, T.U.S.P.);

Rilevato che in ottemperanza all'art. 24 T.U.S.P., con deliberazione consiliare nr. 34 del 29/09/2017, il Comune di Brugnato ha provveduto a effettuare una revisione straordinaria di tutte le partecipazioni dallo stesso possedute alla data del 23 settembre 2016, individuando quelle da razionalizzare;

Atteso che in data 21/12/2018 il Consiglio Comunale ha adottato la deliberazione n.43 ad oggetto "Razionalizzazione annuale società partecipate";

Tenuto conto che ai fini di cui sopra devono essere alienate od oggetto delle misure di cui all'art. 20, commi 1 e 2, T.U.S.P. - ossia di un piano di riassetto per la loro razionalizzazione, fusione o soppressione, anche mediante messa in liquidazione - le partecipazioni per le quali si verifica anche una sola delle seguenti condizioni:

1. non sono riconducibili ad alcuna delle categorie di cui all'art. 4, commi 1, 2 e 3, T.U.S.P.;
2. non soddisfano i requisiti di cui all'art. 5, commi 1 e 2, T.U.S.P., e quindi per le quali non si ravvisa la necessità del mantenimento per il perseguimento delle finalità istituzionali dell'Ente, anche sul piano della convenienza economica e della sostenibilità finanziaria e in considerazione della possibilità di destinazione alternativa delle risorse pubbliche impegnate ovvero di gestione diretta od esternalizzata del servizio affidato, nonché della compatibilità della scelta con i principi di efficienza, di efficacia e di economicità dell'azione amministrativa;
3. previste dall'art. 20, c. 2, T.U.S.P come di seguito:
  - a) partecipazioni societarie che non rientrino in alcuna delle categorie di cui all'art. 4, T.U.;
  - b) società che risultano prive di dipendenti o abbiano un numero di amministratori superiore a quello dei dipendenti;
  - c) partecipazioni in società che svolgono attività analoghe o similari a quelle svolte da altre società partecipate o da enti pubblici strumentali;



**COMUNE DI BRUGNATO**  
**PROVINCIA DELLA SPEZIA**

- d) partecipazioni in società che, nel triennio precedente, abbiano conseguito un fatturato medio non superiore a un milione di euro (si precisa che l'art. 26 comma 12-quinquies, T.U. introduce sul fatturato una disposizione transitoria: "[...]Nelle more della prima applicazione del suddetto criterio relativo al triennio 2017-2019, si applica la soglia di fatturato medio non superiore a cinquecentomila euro...[...]");
- e) partecipazioni in società diverse da quelle costituite per la gestione di un servizio d'interesse generale che abbiano prodotto un risultato negativo per quattro dei cinque esercizi precedenti;
- f) necessità di contenimento dei costi di funzionamento;
- g) necessità di aggregazione di società aventi ad oggetto le attività consentite all'art. 4, T.U.;

Considerato altresì che le disposizioni del predetto Testo unico devono essere applicate avendo riguardo all'efficiente gestione delle partecipazioni pubbliche, alla tutela e promozione della concorrenza e del mercato, nonché alla razionalizzazione e riduzione della spesa pubblica;

Valutate pertanto le modalità di svolgimento delle attività e dei servizi oggetto delle società partecipate dall'Ente, con particolare riguardo all'efficienza, al contenimento dei costi di gestione ed alla tutela e promozione della concorrenza e del mercato;

Tenuto conto del miglior soddisfacimento dei bisogni della comunità e del territorio amministrati a mezzo delle attività e dei servizi resi dalle società partecipate possedute dall'Ente;

L'articolo 24 del D.Lgs. 19/08/2016, nr. 175 prevede che la conclusione formale della revisione delle partecipazioni sia ad opera d'una "relazione" nella quale vengono esposte le motivazioni del loro mantenimento o delle eventuali misure di razionalizzazione da adottare.

La relazione è proposta e, quindi, sottoscritta dal sindaco.

La stessa è oggetto d'approvazione da parte dell'organo consiliare.

La relazione sarà trasmessa alla sezione regionale di controllo della Corte dei conti e al M.E.F. e pubblicata nel sito internet dell'amministrazione.

La pubblicazione della relazione è obbligatoria agli effetti del "decreto trasparenza" (d.lgs. 33/2013) e, conseguentemente, è oggetto di accesso civico.



**COMUNE DI BRUGNATO**  
PROVINCIA DELLA SPEZIA

## 2. Le partecipazioni societarie dirette

Alla data del 31/12/2018 a cui ricondurre l'operazione di revisione ordinaria, il nostro comune partecipava al capitale delle seguenti società:

Denominazione Società partecipata	% sul capitale sociale totale
ATC ESERCIZIO S.P.A.	0,1109
IREN S.P.A.	0,000001
IL CIGNO	9,10
BRUGNATO SVILUPPO SRL FALLITA	60
ATC MP SPA	0,05215

Le partecipazioni societarie di cui sopra sono state tutte oggetto del Piano 2015, e della successiva relazione sui risultati conseguiti.

### 2.1. ATC ESERCIZIO s.p.a.

La Società è di proprietà del comune per lo 0,1109%.

Il Comune ha aderito alla società con una durata dell'impegno fino alla data del 31/12/2050. Trattasi di società totalmente pubblica, che detiene la proprietà delle reti e degli impianti correlati al TPL. La sua indispensabilità è determinata dalla normativa nazionale che impone la distinzione tra la proprietà delle reti, che deve rimanere in mano pubblica, e la gestione del servizio che deve essere affidata mediante gara ad evidenza pubblica. La partecipazione del Comune è del tutto irrilevante ed esclude un peso decisionale in ordine alle strategie di azione indicate nelle lettere d) ed e) del comma 611.

Le principali attività di ATC Esercizio S.p.A. sono:

- la realizzazione di sistemi, servizi, impianti e prodotti per il trasporto di persone, inclusa la circolazione e la sosta dei veicoli;
- la predisposizione e il controllo della mobilità, compresa la progettazione, la realizzazione e la gestione di infrastrutture quali parcheggi, stazioni di attesa e di fermata, strutture di arredo urbano con impianti pubblicitari;
- lo svolgimento, inoltre, di attività di analisi, studio, ricerca, consulenza, progettazione, nonché fornitura di servizi in materia di pianificazione e controllo, organizzazione e formazione a supporto di società operanti nel settore della mobilità.

Con riferimento agli enti locali in particolare la società si occupa di trasporto pubblico locale.



**COMUNE DI BRUGNATO**  
**PROVINCIA DELLA SPEZIA**

La Società, di fatto, è lo strumento operativo dei comuni associati per assicurare l'esercizio sovracomunale di funzioni strumentali.

Come evidenziato nell'apposita scheda di rilevazione allegata alla presente relazione, la società ATC Esercizio S.p.A. è, di fatto, una società che svolge principalmente attività di gestione delle reti e degli impianti correlati al servizio di TPL di cui ne detiene la proprietà. La società svolge attività rilevanti e consentite e possiede tutte le caratteristiche dimensionali che ne consentono il mantenimento ai sensi del D.Lgs. 175/2016.

L'Amministrazione ha aderito, con deliberazione consiliare nr. 33 del 21/09/2018, alla proposta di fusione per incorporazione della holding ATC SpA in ATC Mobilità e Parcheggi SpA. Ciò ha comportato la disgregazione del Gruppo ATC con conseguente ridefinizione della compagine societaria di ATC Esercizio e di ATC Mobilità e Parcheggi, che risultano ora direttamente controllate dai Comuni della Provincia spezzina precedentemente soci di ATC SpA (con l'uscita dalla compagine della Provincia della Spezia).

Le partecipazioni indirette detenute tramite ATC Esercizio Spa sono società partecipate dal comune in misura non significativa, per completezza vengono comunque di seguito riportate e vengono altresì compilate le relative schede di rilevazione che si allegano alla presente relazione:

Partecipate Atc Esercizio Spa:

- SMC esercizio Scarl: società partecipata 50,50% Atc Esercizio Spa;

Servizi gestiti per il Comune:

- il servizio di trasporto pubblico locale è svolto da Atc Esercizio Spa, in forza di rapporto contrattuale in essere con la Provincia della Spezia.

La forma di controllo esercitata sulle predette partecipazioni indirette è di tipo congiunto (art. 2, comma 1, lettera d) del D.Lgs. 175/2016).

## **2.2. IREN SPA**

Al 31/12/2018 la Società era di proprietà del comune per l'0,000001%.

La partecipazione del Comune era del tutto irrilevante ed escludeva un peso decisionale in ordine alle strategie di azione indicate nelle lettere d) ed e) del comma 611 della Legge 190/2014.



**COMUNE DI BRUGNATO**  
PROVINCIA DELLA SPEZIA

Il Comune aveva aderito alla società con una durata dell'impegno fino al 31/12/2100 in occasione dell'accordo di investimento tra ACAM SPA e IREN SPA, il Comune di Brugnato ha deciso, con deliberazione consiliare nr. 48 del 22/12/2017, di sottoscrivere l'accordo predetto in qualità di "socio sottoscrittore".

Trattasi di società multipartecipata alla quale partecipano la quasi totalità dei Comuni della Provincia della Spezia con natura strumentale degli enti proprietari.

La Società ha per oggetto l'esercizio e la gestione in proprio e/o per conto terzi, sia in Italia che all'estero, sia in via diretta che attraverso Società totalitariamente controllate e/o nel rispetto delle norme vigenti partecipate e/o collegate, dei sotto elencati servizi e/o attività principali:

- a) servizio idrico integrato;
- b) servizio gas;
- c) servizio rifiuti urbani;
- d) servizi ambientali;
- e) realizzazione e gestione opere di bonifica e di difesa dei suoli;
- f) realizzazioni e/o gestione di impianti e reti di teleriscaldamento;
- g) costruzione e gestione di stazioni di servizio per l'erogazione e la vendita di gas, carburanti e lubrificanti, di qualunque genere e tipo;
- h) altre attività strumentali, connesse o complementari a quelle di cui alle lettere precedenti ed in genere altre attività concernenti energie, acque, suolo, rifiuti, ambiente e altri servizi ivi compreso il trasporto di cose per conto terzi;
- i) produzione, acquisto e distribuzione di energia elettrica anche proveniente da fonti rinnovabili e/o assimilate.

La Società di fatto, è lo strumento operativo dei comuni associati per assicurare l'esercizio sovracomunale di funzioni strumentali.

Come evidenziato nell'apposita scheda di rilevazione allegata alla presente relazione, la partecipazione detenuta in IREN SPA non è riconducibile ad alcuna delle categorie di cui all'art. 4 del D.Lgs. 175/2016, soddisfaceva i requisiti di cui all'art. 5, commi 1 e 2 e non ricadeva in una delle ipotesi di cui all'art. 20, comma 2. Per tale ragione non sussisteva l'obbligo di procedere a una sua cessione o all'applicazione di una delle misure di razionalizzazione previste dallo stesso articolo 20.

Le partecipazioni indirette detenute tramite IREN SPA sono società che il Comune partecipava in misura non significativa, per completezza vengono comunque di seguito riportate e vengono altresì compilate le relative schede di rilevazione che si allegano alla presente relazione:

Partecipate IREN SPA:



**COMUNE DI BRUGNATO**  
**PROVINCIA DELLA SPEZIA**

- Acam Ambiente Spa: società partecipata 100% da IREN Spa;
- Acam Acque Spa: società partecipata 100% da IREN Spa;
- I RETI SPA: società partecipata 100% da IREN Spa;
- RECOS SPA: società partecipata 98,58% da IREN Spa;
- IREN AMBIENTE SPA: società partecipata 100% da IREN Spa;
- IREN ENERGIA SPA: società partecipata 100% da IREN Spa;
- IREN MERCATO SPA: società partecipata 100% da IREN Spa;
- IREN RINNOVABILI SPA: società partecipata 100% da IREN Spa;

Servizi gestiti per il Comune:

- il ciclo integrato dei rifiuti è gestito da Acam Ambiente Spa
- il servizio idrico integrato da Acam Acque spa su incarico dell'ATO Spezzino;

La forma di controllo esercitata sulle predette partecipazioni indirette era di tipo congiunto (art. 2, comma 1, lettera d) del D.Lgs. 175/2016).

**2.3. IL CIGNO SOCIETA' DI PROMOZIONE TURISTICA DEL TERRITORIO DEI LIGURI  
ANTICHI SCRL s.r.l.**

La società ha per finalità la promozione delle attività culturali, sportive, del tempo libero della popolazione, con particolare riguardo all'attività di socializzazione giovanile e anziana.

In virtù del nuovo quadro normativo la società che, dalla fondazione ad oggi si è occupata in modo attivo e propulsivo dell'attività di promozione culturale dei territori dei comuni soci anche istituendo rapporti di partnership pubblico- privato, non può essere mantenuta in quanto non rispetta i requisiti dell'art. 20 c. 2 del D.lgs. 175/2016.

Il consiglio di amministrazione della società, ha preso atto della necessità da parte dei comuni di procedere alla dismissione della partecipazione individuando la cessione delle quote come percorso di razionalizzazione.

Con deliberazione n. 86 del 23/11/2018 il comune di Brugnato ha delegato il comune di Levanto alla cessione delle quote con procedura ad evidenza pubblica.

Si precisa che in data 26/11/2019 il Sindaco, presso studio notarile Goglia, ha ceduto le quote del Comune all'Associazione Culturale "Diaspro Rosso".

**2.4. BRUGNATO SVILUPPO s.r.l. in Liquidazione**

Con atto di C.C. n. 49 del 28/09/2001 il Comune di Brugnato ha deliberato di costituire con la CCAA della Spezia la Società a responsabilità limitata Brugnato Sviluppo srl avente per





**COMUNE DI BRUGNATO**  
PROVINCIA DELLA SPEZIA

oggetto la promozione, il coordinamento e l'attuazione di iniziative di rilancio produttivo e di sviluppo del territorio, attraverso l'incremento di servizi in campo sociale, turistico produttivo ed in generale dei servizi alla popolazione del comune di Brugnato.

Con atto del 17/02/2002, si è costituita la società Brugnato Sviluppo srl con capitale sociale di € 25.000,00 così suddiviso:

- Comune di Brugnato € 15.000,00 per una quota pari al 60% del capitale sociale;
- CCIAA La Spezia € 10.000,00 per una quota pari al 40% del capitale sociale;
- l'azione societaria è finalizzata alla promozione, il coordinamento, l'attuazione ed il supporto alle imprese tramite iniziative di rilancio produttivo del territorio che consentano uno sviluppo ed un incremento dei servizi nel campo economico, sociale, turistico, sportivo culturale e produttivo nonché la gestione ad esse eventualmente collegati.

Il comma 611 della legge 190/2014 ha imposto al Comune di avviare "un processo di razionalizzazione delle società e delle partecipazioni societarie direttamente o indirettamente possedute, in modo da conseguire la riduzione delle stesse entro il 31 dicembre 2015".

Tra i criteri proposti dal comma 611, per individuare le partecipazioni societarie da dismettere o liquidare, la lett. a) prevede l'eliminazione delle "società e le partecipazioni non indispensabili al perseguimento delle finalità istituzionali, anche mediante liquidazioni o cessioni".

Il Comune con deliberazione di C.C. n. 09 del 30/04/2014, ha preso atto delle disposizioni legislative vigenti e della deliberazione dell'assemblea del 20/12/2013, con la quale è stato disposto lo scioglimento e messa in liquidazione della Brugnato sviluppo srl, con sede in Brugnato p.zza Martiri, 1, ai sensi e per gli effetti di legge e la nomina del liquidatore.

Con sentenza n. 30 del 2017 il tribunale della Spezia ha dichiarato il fallimento della Brugnato sviluppo srl e ha nominato un curatore fallimentare nella persona del sig. Gianluca Beverini. La quota di partecipazione societaria è significativa, in quanto superiore al 50%, in ogni caso tale da garantire il controllo del comune sulla società.

Come comunicato dal MEF in data 18/09/2017, occorre mantenere senza intervento la partecipata in quanto con sentenza n. 30/2017 del 14/07/2017 il Tribunale Ordinario della Spezia ha dichiarato il fallimento della partecipata da noi controllata.

#### **2.5. ATC Mobilità e Parcheggi s.p.a.**

La Società è di proprietà del comune per lo 0,05215%.

Il Comune ha aderito alla società con una durata dell'impegno fino alla data del 31/12/2050.



**COMUNE DI BRUGNATO**  
PROVINCIA DELLA SPEZIA

ATC Mobilità e Parcheggi S.p.A., società totalmente pubblica, svolge servizi pubblici locali di gestione della sosta a tariffa, le attività ad essa complementari e le opere ed i lavori ad essa connessi ai sensi di legge.

L'Amministrazione ha aderito, con deliberazione consiliare nr. 33 del 21/09/2018, alla proposta di fusione per incorporazione della holding ATC SpA in ATC Mobilità e Parcheggi SpA. Ciò ha comportato la disgregazione del Gruppo ATC con conseguente ridefinizione della compagine societaria di ATC Esercizio e di ATC Mobilità e Parcheggi, che risultano ora direttamente controllate dai Comuni della Provincia spezzina precedentemente soci di ATC SpA (con l'uscita dalla compagine della Provincia della Spezia).

Stante quanto detto e tenuto conto dell'irrilevanza delle quote detenute dal Comune di Brugnato, non sono individuabili significative misure di razionalizzazione da adottare a oggi.

ATC Mobilità e Parcheggi Spa non detiene quote di partecipazione, anche minoritarie, in Società ai sensi dell'art. 22, comma 1, lett. b) del D.Lgs. 33/2013.

La forma di controllo esercitata sulle predette partecipazioni indirette è di tipo congiunto (art. 2, comma 1, lettera d) del D.Lgs. 175/2016).

Nel concludere si evidenzia che l'operazione di revisione ordinaria oggetto della presente relazione costituisce la prescritta revisione periodica annuale prevista dall'art. 20 del D.Lgs. 175/2016.

Si allegano le schede di rilevazione compilate per ogni partecipazione detenuta, sia di carattere diretto che di carattere indiretto.

Brugnato lì, 13/12/2019.

IL SINDACO  
(Corrado Fabiani)

**Allegato A)**

**COMUNE DI BRUGNATO**

**PROVINCIA DI LA SPEZIA**

**REVISIONE STRAORDINARIA DELLE PARTECIPAZIONI AI  
SENSI DELL'ART. 24 DEL D. LGS. N. 175/2016 –  
RELAZIONE TECNICA**

## **INDICE**

- 01. SCHEMA ANAGRAFICA**
- 02. RICOGNIZIONE DELLE SOCIETÀ PARTECIPATE**
  - 02.01. Ricognizione delle società a partecipazione diretta
  - 02.02. Ricognizione delle società a partecipazione indiretta
  - 02.03. Grafico delle relazioni tra partecipazioni
- 03. REQUISITI TESTO UNICO DELLE SOCIETÀ A PARTECIPAZIONE PUBBLICA (T.U.S.P.)**
  - 03.01. Finalità perseguite e attività ammesse (articoli 4 e 26)
  - 03.02. Condizioni art. 20 co. 2
- 04. MANTENIMENTO SENZA INTERVENTI DI RAZIONALIZZAZIONE**
- 05. AZIONI DI RAZIONALIZZAZIONE**
  - 05.01. Contenimento costi
  - 05.02. Cessione/Alienazione quote
  - 05.03. Liquidazione
  - 05.04. Fusione/Incorporazione
  - 05.05. Riepilogo
- 06. ELENCO MOTIVAZIONI**

**LINEE GUIDA PER LE RICOGNIZIONI E I PIANI DI RAZIONALIZZAZIONE  
DEGLI ORGANISMI PARTECIPATI DAGLI ENTI TERITORIALI  
(ART. 24 D.LGS. N. 175/2016)**

**01. SCHEDA ANAGRAFICA**

**Tipologia Ente:**

COMUNE

**Denominazione Ente:**

LIGURIA

COMUNE DI BRUGNATO

**Codice fiscale dell'Ente:**

80008050116

L'ente ha già adottato il piano operativo di razionalizzazione ai sensi dell'art. 1 co. 612, l. n. 190/2014

SI

**Dati del referente/responsabile per la compilazione del piano**

**Nome:**

GIULIANA

**RESPONSABILE SERVIZIO  
AMMINISTRATIVO FINANZIARIO**

**Cognome:**

VINCENZI

**Recapiti:**

**Indirizzo:**

PIAZZA MARTIRI, 1 - Brugnato

**Telefono:**

0187894110

**Fax:**

0187897098

**Posta elettronica:**

[giuliana.vincenzi@comune.brugnato.sp.it](mailto:giuliana.vincenzi@comune.brugnato.sp.it)

**02. RICOGNIZIONE DELLE SOCIETÀ PARTECIPATE**

Se l'ente partecipa al capitale di una società sia direttamente sia indirettamente, compilare sia la scheda 02.01. sia la scheda 02.02.

**02.01. Ricognizione delle società a partecipazione diretta**

Progressivo A	Codice fiscale società B	Denominazione società C	Anno di costituzione D	% Quota di partecipazione E	Attività svolta F	Partecipazione di controllo G	Società in house H	Quotata (ai sensi del d.lgs. n. 175/2016) I	Holding pura J
Dir_1	01222260117	ATC ESERCIZIO SPA	2017	0,1109	società che gestisce il servizio di trasporto pubblico locale tramite mezzi idonei	NO	NO	NO	NO
Dir_2	07129470014	IREN SPA	2010	0,000001	La società svolge funzioni di direzione coordinamento e controllo delle altre società. Essa svolge attività di amministrazione, finanza, tecnico-legale, comunicazione, gestione patrimoniale, per conto delle diverse società operative del gruppo Acam	NO	NO	SI	NO
Dir_3	01285590111	IL CIGNO SOCIETA' DI PROMOZIONE TURISTICA DEL TERRITORIO DEI LIGURI ANTICHI SCRL	2008	9,10	La società ha per finalità la promozione delle attività culturali, sportive, del tempo libero della popolazione, con particolare riguardo all'attività di socializzazione giovanile e anziana.	SI	NO	NO	NO
Dir_4	01136070115	BRUGNATO SVILUPPO S.R.L. IN LIQUIDAZIONE	2002	60,00	SVILUPPO DI PROGETTI IMMOBILIARI E COMPRAPENDITA DI BENI IMMOBILI	SI	NO	NO	NO
Dir_5	01199840115	ATC MP	2017	0,05215	Società Holding Gruppo Atc che svolge funzione di società patrimoniale di reti ed impianti	NO	NO	NO	NO

Le società a partecipazione diretta (quotate e non quotate) sono sempre oggetto di ricognizione, anche se non controllate dall'ente.

Colonna B: Inserire codice di 11 cifre per le società aventi sede in Italia; codice di 11 cifre seguito da "E" per le società aventi sede all'estero.

Colonna C: Inserire la ragione sociale comprensiva della forma giuridica.

Colonna E: Inserire valori comprensivi di decimali.

Colonna F: Inserire una descrizione sintetica della/e attività effettivamente svolta/e.

Colonna G: Indicare se la partecipazione detenuta dall'amministrazione è di controllo ai sensi dell'art. 2359 c.c.

Colonna H: Indicare "SI" se l'Amministrazione esercita il controllo analogo o più Amministrazioni esercitano il controllo analogo congiunto.

Colonna I: Indicare "SI" se la società emette azioni quotate in mercati regolamentati; se ha emesso, al 31/12/2015, strumenti finanziari quotati in mercati regolamentati; se sia partecipata da società quotate o che hanno emesso strumenti finanziari quotati.

Colonna J: Indicare "SI" se la società ha come oggetto sociale esclusivo la gestione delle partecipazioni societarie per conto dell'Amministrazione.

**02. RICOGNIZIONE DELLE SOCIETÀ PARTECIPATE**

02.02. Ricognizione delle società a partecipazione indiretta

A	B	C	D	E	F	G	H	I	J
Progressivo	Codice fiscale società	Denominazione società	Anno di costituzione	Denominazione società/organismo tramite	% Quota di partecipazione società/organismo tramite	% Quota di partecipazione indiretta Amministrazione	Attività svolta	Partecipazione di controllo	Società in house
Ind_1	02862700362	SMC ESERCIZIO SCARL	2003	ATC ESERCIZIO S.P.A	50,50	0,056	La società opera nel settore dei TPL in ambito urbano, suburbano ed extraurbano e in ogni altro servizio o attività ausiliaria, integrativa, strumentale, ecc.	NO	NO
Ind_2	01198370114	ACAM Acque S.p.A	2004	IREN SPA	100,00	0,00	La società ha per oggetto l'esercizio e la gestione del ciclo idrico integrato (captazione e distribuzione - fognatura e depurazione) del Gruppo IREN	NO	SI
Ind_3	01035830114	ACAM Ambiente S.p.A.	1997	IREN SPA	100,00	0,00	La società ha per scopo la gestione del ciclo integrato dei rifiuti (raccolta - trasporto e smaltimento) per conto di IREN in diversi comuni della	NO	SI
Ind_4	01791490343	I RETI SPA	1992	IREN SPA	100,00	0,00	Gestisce in modo integrato e capillare sul territorio nazionale la distribuzione di energia elettrica, gas e acqua	NO	NO
Ind_5	01442810113	RECO SPA	2016	IREN SPA	98,58976	0,00	Trattamento e compostaggio di rifiuti solidi urbani con produzione di combustibile di rifiuti per conto di IREN.	NO	NO
Ind_6	01591110356	IREN Ambiente Spa	1994	IREN SPA	100,00	0,00	La Società ha per scopi coordinamento e la gestione del ciclo integrato dei rifiuti (raccolta - trasporto e smaltimento) e del settore energie per conto di IREN SPA .	NO	NO
Ind_7	09357630012	IREN ENERGIA SPA	2006	IREN SPA	100,00	0,00	IREN ENERGIA è attiva nella produzione e distribuzione di energia elettrica e energia termica per il teleriscaldamento.	NO	NO

Ind_8	0:1178580997	IREN MERCATO SPA	2000	IREN SPA	100,00	0,00	IREN MERCATO si occupa di commercio di gas distribuito mediante condotte.	NO	NO
Ind_9	02184890354	IREN RINNOVABILI SPA	2005	IREN SPA	100,00	0,00	La società opera nel settore dell'Efficienza energetica e della produzione di energia da fonti rinnovabili.	NO	NO

Colonna B: Inserire codice di 11 cifre per le società aventi sede in Italia; codice di 11 cifre seguito da "E" per le società aventi sede all'estero.

Colonna C: Inserire la ragione sociale comprensiva della forma giuridica.

Colonna E: Inserire la denominazione delle società/organismi (1 o +) attraverso le quali l'ente partecipa alle medesime. Per le indirette di livello successivo, inserire la denominazione delle società/organismi partecipanti (1 o +) del livello immediatamente precedente.

Colonna F: Indicare separatamente ciascuna quota di partecipazione (comprensiva di decimali) qualora la partecipazione sia detenuta attraverso 2 o + società/organismi tramite.

Colonna G: Indicare una unica quota di partecipazione (comprensiva di decimali) determinata in proporzione alla quote di partecipazione dei livelli precedenti.

Colonna H: Inserire una descrizione sintetica della/e attività effettivamente svolta/e.

Colonna I: Indicare se la partecipazione detenuta dall'amministrazione è di controllo ai sensi dell'art. 2359 c.c.

Colonna J: Indicare "SI" se l'Amministrazione esercita il controllo analogo o più Amministrazioni esercitano il controllo analogo congiunto.

Colonna K: Indicare "SI" se la società emette azioni quotate in mercati regolamentati; se ha emesso, al 31/12/2015, strumenti finanziari quotati in mercati regolamentati; se sia partecipata da società quotate o che hanno emesso strumenti finanziari quotati.

Colonna L: Indicare "SI" se la società ha come oggetto sociale esclusivo la gestione delle partecipazioni societarie per conto dell'Amministrazione.



## **02. RICOGNIZIONE DELLE SOCIETÀ PARTECIPATE**

02.03. Grafico delle relazioni tra partecipazioni

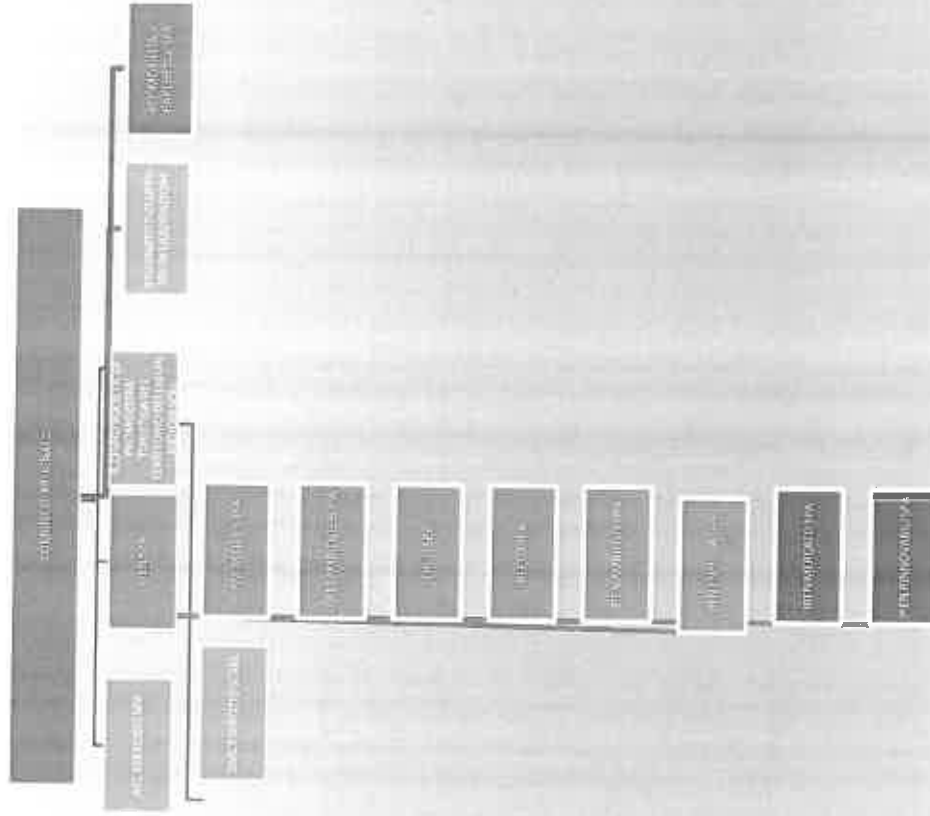

#### 04. MANTENIMENTO SENZA INTERVENTI DI RAZIONALIZZAZIONE

Compilare un record per ciascuna partecipazione che si intende mantenere senza interventi di razionalizzazione

Progressivo A	Denominazione società B	Tipo di partecipazione C	Attività svolta D	% Quota di partecipazione E	Motivazioni della scelta F
Dir_1	ATC ESERCIZIO S.P.A.	Diretta	La società ha per oggetto l'esercizio di tutte le attività legate al trasporto pubblico locale.	0,1109	Società che svolge il servizio pubblico di TPL. Società da mantenere.
Dir_2	IREN SPA	Diretta	La società svolge funzioni di direzione coordinamento e controllo delle altre società.	0,000001	Società da mantenere in quanto svolge servizi essenziali per l'Ente
Dir_4	BRUGNATO SVILUPPO S.R.L. IN LIQUIDAZIONE	Diretta	ESERCIZIO DI ATTIVITÀ IMMOBILIARI E COMPRAVENDITA DI BENI IMMOBILIARI Società Holding Gruppo Atc che svolge funzione di società patrimoniale	60,00	Occorre mantenere senza intervento la partecipata in quanto con sentenza n.30/2017 del 14/07/2017 il Tribunale Ordinario della Spezia ha dichiarato il fallimento della partecipata da noi controllata.
Dir_5	ATC MP SPA	Diretta	La società opera nel settore del TPL in ambito urbano, suburbano ed extraurbano in caso di emergenza.	0,05215	Società Holding Gruppo Atc che svolge funzione di società patrimoniale di reti ed impianti
Ind_1	SMC ESERCIZIO SCARL	Indiretta	La società ha per oggetto l'esercizio e la gestione del ciclo idrico integrato	0,056	Società da mantenere in quanto svolge servizi essenziali per l'Ente
Ind_2	ACAM ACQUE SPA	Indiretta	La società ha per scopo la gestione del ciclo integrato dei rifiuti (raccolta - trasporto e smaltimento).	0,00	Società da mantenere in quanto svolge servizi essenziali per l'Ente
Ind_3	ACAM AMBIENTE SPA	Indiretta	Gestisce in modo integrato e capillare sul territorio nazionale la distribuzione di energia elettrica, gas e acqua	0,00	Società da mantenere in quanto svolge servizi essenziali per l'Ente
Ind_4	I RETI SPA	Indiretta		0,00	Società da mantenere in quanto svolge servizi essenziali per l'Ente

Ind_5	RECOS SPA	Indiretta	Trattamento e compostaggio di rifiuti solidi urbani con produzione di combustibile di rifiuti in conto di IREN. La Società ha per scopi il coordinamento e la gestione del ciclo integrato dei rifiuti (raccolta - trasporto e smaltimento) e del IREN ENERGIA e attiva nella produzione e distribuzione di energia elettrica.	0,00	Società da mantenere in quanto svolge servizi essenziali per l'Ente
Ind_6	IREN AMBIENTE SPA	Indiretta		0,00	Società da mantenere in quanto svolge servizi essenziali per l'Ente
Ind_7	IREN ENERGIA SPA	Indiretta		0,00	Società da mantenere in quanto svolge servizi essenziali per l'Ente
Ind_8	IREN MERCATO SPA	Indiretta	IREN MERCATO si occupa di commercio di gas distribuito mediante condotte.	0,00	Società da mantenere in quanto svolge servizi essenziali per l'Ente
Ind_9	IREN RINNOVABILI SPA	Indiretta	La società opera nel settore dell'Efficienza energetica e della produzione di energia da fonti rinnovabili.	0,00	Società da mantenere in quanto svolge servizi essenziali per l'Ente

Colonna A: Inserire uno dei progressivi indicati nelle schede di ricognizione (02.01; 02.02).

Colonna B: Inserire la ragione sociale come indicata nelle schede di ricognizione (02.01; 02.02).

Colonna C: Indicare il tipo di partecipazione distinguendo i casi in cui la società sia partecipata direttamente, indirettamente (tramite altra società/organismo), oppure in parte direttamente e in parte indirettamente.

Colonna D: Inserire l'attività svolta come indicata nelle schede di ricognizione (02.01; 02.02).

## **05. AZIONI DI RAZIONALIZZAZIONE**

### 05.05. Riepilogo

<b>Azione di razionalizzazione</b>	<b>Progressivo</b>	<b>Denominazione società</b>	<b>% Quota di partecipazione</b>	<b>Tempi di realizzazione degli interventi</b>	<b>Risparmi attesi (Importo)</b>
Contenimento dei costi					
Cessione/Alienazione quote					
Liquidazione	Dir_3	IL CIGNO SCRL	9,10	Cessione in data 26/11/2019	Quota associativa annuale: €.300,00
Fusione/Incorporazione					

## **06. ELENCO MOTIVAZIONI SCHEDE 05.02, 05.03 E 05.04**

### **Scheda 05.02: Cessione/Alienazione quote**

Nella "cella" relativa alla selezione delle motivazioni della scelta, dal menù a tendina è possibile scegliere tra le seguenti opzioni:

- Internalizzazione delle attività svolte dalla società
- Scelta di gestione del servizio in forma alternativa
- Intervenuta modifica nella gestione/amministrazione della società, non condivisa dall'Ente
- Società inattiva o non più operativa
- Società non indispensabile per il perseguimento delle finalità dell'Ente
- Società composta da soli amministratori o con numero dipendenti inferiore al numero amministratori
- Società con fatturato medio inferiore a 500 mila euro nel triennio precedente
- Perdite reiterate
- Carenza persistente di liquidità
- Società con oggetto analogo o simile ad altri organismi partecipati dall'Ente
- Altro (specificare)

### **Scheda 05.03: Liquidazione**

Nella "cella" relativa alla selezione delle motivazioni della scelta, dal menù a tendina è possibile scegliere tra le seguenti opzioni:

- Internalizzazione delle attività svolte dalla società
- Scelta di gestione del servizio in forma alternativa
- Intervenuta modifica nella gestione/amministrazione della società, non condivisa dall'Ente
- Società inattiva o non più operativa
- Società non indispensabile per il perseguimento delle finalità dell'Ente
- Società composta da soli amministratori o con numero dipendenti inferiore al numero amministratori
- Società con fatturato medio inferiore a 500 mila euro euro nel triennio precedente
- Perdite reiterate
- Carenza persistente di liquidità
- Società con oggetto analogo o simile ad altri organismi partecipati dall'Ente
- Altro (specificare)

### **Scheda 05.04: Fusione/Incorporazione**

Nella "cella" relativa alla selezione delle motivazioni della scelta, dal menù a tendina è possibile scegliere tra le seguenti opzioni:

- Svolgimento di attività complementari o analoghe a quelle coinvolte nel progetto di fusione/incorporazione
- Aggregazione di società di servizi pubblici locali a rilevanza economica
- Riduzione/contenimento dei costi di funzionamento (compresi quelli degli amministratori e organi di revisione interna) o dei costi di produzione di beni e servizi
- Compensazione di eventuali squilibri finanziari e/o economici preesistenti alla fusione/incorporazione
- Realizzazione di economie di scala e di altre sinergie per l'integrazione di fasi consecutive della produzione di beni e servizi e/o migliore utilizzo degli impianti, delle attrezzature e del know how in uso
- Altro (specificare)

**ATC Esercizio S.p.A.**

**03. REQUISITI TESTO UNICO DELLE SOCIETÀ A PARTECIPAZIONE PUBBLICA**

03.01. Finalità perseguite e attività ammesse (articoli 4 e 26)

Progressivo società partecipata:  (a)

Denominazione società partecipata:  (b)

Tipo partecipazione:  (c)

Attività svolta:  (d)

*Indicare se la società:*

- Rientra nell'Allegato "A" del d.lgs. n. 175/2016 (art. 26, co. 2)
- Ha come oggetto esclusivo la gestione di fondi europei per conto dello Stato o delle Regioni, ovvero la realizzazione di progetti di ricerca finanziati dalle Istituzioni dell'Unione Europea (art. 26, co. 2)
- È stata esclusa, con deliberazione adottata ai sensi dell'art. 4 co. 9, secondo periodo, dall'applicazione totale o parziale delle disposizioni del medesimo articolo (solo per le società partecipate dalle Regioni/Prov. Aut.)
- È destinataria del provvedimenti di cui al d.lgs. n. 159/2011 (art. 26, co. 12-bis)
- È autorizzata alla gestione delle case da gioco, ai sensi della legislazione vigente (art. 26, co. 12-sexies)
- Qualora non sia stata selezionata alcuna delle opzioni indicate ai punti precedenti, indicare se la società:*
- È costituita in attuazione dell'art. 34 del regolamento CE n. 13/2013 - Gruppi d'Azione Locale (art. 4, co. 6)
- Ha per oggetto sociale prevalente la gestione di spazi fieristici e l'organizzazione di eventi fieristici (art. 4, co. 7)
- Ha per oggetto sociale prevalente la realizzazione e la gestione di impianti di trasporto a fune per la mobilità turistico-sportiva in aree montane (art. 4, co. 7)
- Ha per oggetto sociale prevalente la produzione di energia da fonti rinnovabili (art. 4, co. 7)
- Ha caratteristiche di spin off o di start up universitario, o analoghe a quelle degli enti di ricerca, ovvero gestisce aziende agricole con funzioni didattiche (art. 4, co. 8)
- Produce un servizio di interesse generale a rete (di cui all'art. 3-bis del d.l. 138/2011) fuori dall'ambito territoriale di riferimento, con affidamento dei servizi, in corso e nuovi, tramite procedure ad evidenza pubblica (art. 4, co. 9-bis)
- Produce beni e servizi strettamente necessari per il perseguimento delle finalità istituzionali dell'ente (art. 4, co. 1)
- Produce un servizio di interesse generale (art. 4, co. 2, lett. a)
- Progetta e realizza un'opera pubblica sulla base di un accordo di programma fra amministrazioni pubbliche (art. 4, co. 2, lett. b)
- Realizza e gestisce un'opera pubblica ovvero organizza e gestisce un servizio di interesse generale attraverso un contratto di partenariato pubblico/privato (art. 4, co. 2, lett. c)
- Produce beni o servizi strumentali all'ente o agli enti pubblici partecipanti o alla svolgimento delle loro funzioni (art. 4, co. 2, lett. d)
- Svolge servizi di committenza (art. 4, co. 2, lett. e)
- Valorizza il patrimonio immobiliare dell'amministrazione partecipante (art. 4, co. 3)

*Indicare le motivazioni della riconducibilità o meno ai vincoli di scopo di cui al co. 1 o ad una delle attività di cui ai commi 2 e 3, anche con riferimento alle società che svolgono le attività di cui ai commi 6, 7, 8:*

Società che svolge il servizio pubblico di TPL. Produce servizi necessari per il perseguimento delle attività istituzionali dell'ente e di interesse generale. La realizzazione e la gestione di reti e di impianti del servizio TPL rendono la partecipazione rientrante nella casistica prevista all'art. 4 comma 1 e comma 2 lettera a). Stante quanto detto e tenuto conto dell'irrelevanza delle quote detenute dal Comune di Brugnato, non sono individuabili significative misure di razionalizzazione da adottare. Società da mantenere.

(a): Inserire uno dei progressivi già indicati nelle schede di ricognizione (02.01; 02.02).

(b): Inserire la ragione sociale come indicata nelle schede di ricognizione (02.01; 02.02).

(c): Indicare il tipo di partecipazione distinguendo i casi in cui la società sia partecipata direttamente, indirettamente (tramite altra società/organismo), ovvero in parte direttamente e in parte indirettamente.

(d): Inserire l'attività come indicata nelle schede di ricognizione (02.01; 02.02).

**03. REQUISITI TESTO UNICO DELLE SOCIETÀ A PARTECIPAZIONE PUBBLICA**

03.02. Condizioni art. 20, co. 2

Progressivo società partecipata:  (a)

Denominazione società partecipata:  (b)

Tipo partecipazioni:  (c)

Attività svolta:  (d)

Numero medio dipendenti (=)	434
Numero amministratori	3
di cui nominati dall'Ente	0
Numero componenti organo di controllo	5
di cui nominati dall'Ente	0

Importi in euro	
Costo del personale (F)	13.396.056,66
Compensi amministrativi	35.704,00
Compensi componenti organo di controllo	31.500,00

Importi in euro	
2014	351.274,00
2017	462.500,00
2018	1.266.577,00
2015	2.165.742,00
2016	304.644,00

Importi in euro	
2018	30.380.758,00
2017	29.801.176,00
2016	30.406.572,00
<b>VALUTATO MEDIO</b>	<b>30.196.169,57</b>

Sussistenza delle condizioni di cui all'art. 20, co. 2:

- La partecipazione societaria non rientra in alcuna delle categorie di cui all'art. 4 (art. 20, co. 2, lett. a)
- Società priva di dipendenti o con numero di amministratori superiore a quello dei dipendenti (art. 20, co. 2, lett. b)
- Svolgimento di attività analoghe o similari a quelle svolte da altre società partecipate o da enti pubblici strumentali (art. 20, co. 2, lett. c)

Indicare quali società/enti strumentali:

- Fatturato medio non superiore a 500.000 euro nel triennio precedente (art. 20, co. 2, lett. d e art. 26, co. 12-quinquies)
- Perdite in 4 dei 5 esercizi precedenti (per società che non gestiscono un servizio di interesse generale) (art. 20, co. 2, lett. e)
- Necessità di contenimento dei costi di funzionamento (art. 20, co. 2, lett. f)
- Necessità di aggregazione con altre società aventi ad oggetto le attività consentite all'art. 4 (art. 20, co. 2, lett. g)

Indicare le motivazioni della sussistenza o meno delle condizioni di cui ai punti precedenti:

Non sussiste alcuna delle condizioni di cui ai punti precedenti

**Azioni da intraprendere:**

Partecipazione trasformata da indiretta a diretta a seguito della procedura di fusione per incorporazione della holding ATC S.p.a in ATC Mobilità e Parcheggio, avvenuta in data 18/12/2018 (D.C.C. nr 33 del 21/09/2018). Ciò ha comportato la disgregazione del Gruppo Atc con conseguente ridefinizione della compagine societaria di ATC Esercizio che risulta direttamente controllata dal Comune della Provincia spezzina precedentemente soci di ATC S.p.a. La Società svolge il servizio pubblico di TPL. Produce servizi necessari per il perseguimento delle attività istituzionali dell'ente e di interesse generale. La realizzazione e la gestione di reti e di impianti del servizio TPL rendono la partecipazione rientrante nella casistica prevista all'art. 4 comma 1 e comma 2 lettera a) Stante quanto detto e tenuto conto dell'irrelevanza delle quote detenute dal Comune di Brugnato, non sono individuabili significative misure di razionalizzazione da adottare. Società da mantenere.

- (a): Inserire uno dei progressivi già indicati nelle schede di ricognizione (02.01; 02.02).
- (b): Inserire la ragione sociale come indicata nelle schede di ricognizione (02.01; 02.02).
- (c): Indicare il tipo di partecipazione distinguendo i casi in cui la società sia partecipata direttamente, indirettamente (tramite altre società/organismo), ovvero in parte direttamente e in parte indirettamente.
- (d): Inserire l'attività svolta come indicata nelle schede di ricognizione (02.01; 02.02).
- (e): Inserire il numero medio di dipendenti come da nota integrativa al bilancio.
- (f): Inserire la voce 80 del Conto economico.
- (g): Inserire il risultato d'esercizio al netto delle imposte.



**IREN SpA**

**03. REQUISITI TESTO UNICO DELLE SOCIETÀ A PARTECIPAZIONE PUBBLICA**

03.01. Finalità perseguite e attività ammesse (articoli 4 e 26)

Compilare una scheda per ciascuna società

Progressivo società partecipata:  (a)

Denominazione società partecipata:  (b)

Tipo partecipazione:  (c)

Attività svolta:  (d)

Indicare se la società:

- Rientra nell'Allegato "A" del d.lgs. n. 175/2016 (art. 26, co. 2)
- Ha come oggetto esclusivo la gestione di fondi europei per conto dello Stato o delle Regioni, ovvero la realizzazione di progetti di ricerca finanziati dalle Istituzioni dell'Unione Europea (art. 26, co. 2)
- È stata esclusa, con deliberazione adottata ai sensi dell'art. 4 co. 9, secondo periodo, dall'applicazione totale o parziale delle disposizioni del medesimo articolo (solo per le società partecipate dalle Regioni/Prov. Aut.)
- È destinataria dei provvedimenti di cui al d.lgs. n. 159/2011 (art. 26, co. 12-bis)
- È autorizzata alla gestione delle case da gioco, ai sensi della legislazione vigente (art. 26, co. 12-sexies)
- Quando non sia stata selezionata alcuna delle opzioni indicate ai punti precedenti, indicare se la società:
  - È costituita in attuazione dell'art. 34 del regolamento CE n. 13/2013 - Gruppi d'Azione Locale (art. 4, co. 6)
  - Ha per oggetto sociale prevalente la gestione di spazi fieristici e l'organizzazione di eventi fieristici (art. 4, co. 7)
  - Ha per oggetto sociale prevalente la realizzazione e la gestione di impianti di trasporto a fune per la mobilità turistico-sportiva in aree montane (art. 4, co. 7)
  - Ha per oggetto sociale prevalente la produzione di energia da fonti rinnovabili (art. 4, co. 7)
  - Ha caratteristiche di spin off o di start up universitario, o analoghe a quelle degli enti di ricerca, ovvero gestisce aziende agricole con funzioni didattiche (art. 4, co. 8)
  - Produce un servizio di interesse generale a rete (di cui all'art. 3-bis del d.l. 138/2011) fuori dall'ambito territoriale di riferimento, con affidamento dei servizi, in corso e nuovi, tramite procedure ad evidenza pubblica (art. 4, co. 9-bis)
  - Produce beni e servizi strettamente necessari per il perseguimento delle finalità istituzionali dell'ente (art. 4, co. 1)
  - Produce un servizio di interesse generale (art. 4, co. 2, lett. a)
  - Progetta e realizza un'opera pubblica sulla base di un accordo di programma fra amministrazioni pubbliche (art. 4, co. 2, lett. b)
  - Realizza e gestisce un'opera pubblica ovvero organizza e gestisce un servizio di interesse generale attraverso un contratto di partenariato pubblico/privato (art. 4, co. 2, lett. c)
  - Produce beni o servizi strumentali all'ente o agli enti pubblici partecipanti o alla svolgimento delle loro funzioni (art. 4, co. 2, lett. d)
  - Svolge servizi di committenza (art. 4, co. 2, lett. e)
  - Valorizza il patrimonio immobiliare dell'amministrazione partecipata (art. 4, co. 3)

Indicare le motivazioni della riconducibilità o meno ai vincoli di scopo di cui al co. 1 o ad una delle attività di cui ai commi 2 e 3, anche con riferimento alle società che svolgono le attività di cui ai commi 6, 7, 8:

La società detiene e controlla tutte le società operative dell'ex Gruppo Acam che svolgono per il Comune . Il servizio idrico integrato ed il ciclo integrato rifiuti. Partecipazione da mantenere.

(a) Inscrivere uno dei progressivi già indicati nelle schede di ricognizione (02.01; 02.02).

(b) Inscrivere la ragione sociale come indicata nelle schede di ricognizione (02.01; 02.02).

(c) Indicare il tipo di partecipazione distinguendo i casi in cui la società sia partecipata direttamente, indirettamente (tramite altre società/organismo), ovvero in parte direttamente e in parte indirettamente.

(d) Inscrivere l'attività come indicata nelle schede di ricognizione (02.01; 02.02).

**03. REDDITI TRATTO UNICO DELLE SOCIETÀ A PARTECIPAZIONE PUBBLICA**

03.02. Condizioni art. 20, co. 2

Compilare una scheda per ciascuna società

Progressivo società partecipata:  (a)

Denominazione società partecipata:  (b)

Tipo partecipazione:  (c)

Attività svolta:  (d)

IREN nasce il 1° luglio 2010 dalla fusione di Enia in Iride e si colloca tra le mutuaibilità nazionali con un posizionamento di rilievo nelle diverse aree di business, un mix bilanciato tra attività regolate e attività libere. Il Gruppo IREN è attivo nei settori: energia elettrica, gas, tele riscaldamento, servizio idrico integrato e ambiente, oltre a fornire altri servizi di pubblica utilità (telecomunicazioni, illuminazione pubblica, servizi semaforici, facility management)

Indicare i seguenti dati con riferimento all'esercizio 2018:

Numero medio dipendenti (e)	1 036
Numero amministratori	15
di cui amministratori dell'ente	0
Numero componenti organi di controllo	5
di cui membri dell'ente	0

Costo del personale (f)	393.818.000,00
Compensi amministratori	1.356.600,00
Compensi componenti organi di controllo	219.100,00

anno	importo
2018	125.927.825,00
2017	166.957.057,00
2016	88.256.759,00
2015	124.500.783,00
2014	50.986.527,00

anno	importo
2018	191.138.228,00
2017	189.738.528,00
2016	146.542.083,00
PATUBATO MEDIO	166.139.898,33

Sussistenza delle condizioni di cui all'art. 20, co. 2:

- La partecipazione societaria non rientra in alcuna delle categorie di cui all'art. 4 (art. 20, co. 2, lett. a)
- Società priva di dipendenti o con numero di amministratori superiore a quello dei dipendenti (art. 20, co. 2, lett. b)
- Svolgimento di attività analoghe o similari a quelle svolte da altre società partecipate o da enti pubblici strumentali (art. 20, co. 2, lett. c)

Indicare quali società/enti strumentali:

- Fatturato medio non superiore a 500.000 euro nel triennio precedente (art. 20, co. 2, lett. d e art. 26, co. 12-quinquies)
- Perdite in 4 dei 5 esercizi precedenti (per società che non prestano un servizio di interesse generale) (art. 20, co. 2, lett. e)
- Necessità di contenimento dei costi di funzionamento (art. 20, co. 2, lett. f)
- Necessità di aggregazione con altre società aventi ad oggetto le attività consentite all'art. 4 (art. 20, co. 2, lett. g)

Indicare le motivazioni della sussistenza o meno delle condizioni di cui ai punti precedenti:

Azioni da intraprendere:

La società detiene e controlla tutte le società operative dell'ex Gruppo Acam che svolgono per il Comune il servizio idrico integrato ed il ciclo integrato rifiuti. Partecipazione da mantenere.

(a) Inserirsi uno dei progressivi già indicati nelle schede di ricognizione (03.01; 02.02).

(b) Inserirsi la ragione sociale come indicata nelle schede di ricognizione (02.01; 02.02).

(c) Indicare il tipo di partecipazione distinguendo i casi in cui la società sia partecipata direttamente, indirettamente (tramite altra società/organismo), ovvero in parte direttamente e in parte indirettamente.

(d) Inserirsi l'attività svolta come indicata nelle schede di ricognizione (02.01; 02.02).

(e) Inserirsi il numero medio di dipendenti come da nota integrativa al bilancio.

(f) Inserirsi la voce 83 del Conto economico.

(g) Inserirsi il risultato d'esercizio al netto delle imposte.

**IL CIGNO SCRL**

**03. REQUISITI TESTO UNICO DELLE SOCIETÀ A PARTECIPAZIONE PUBBLICA**

03.01. Finalità perseguite e attività ammesse (articoli 4 e 26)

Progressivo società partecipata:  (a)

Denominazione società partecipata:  (b)

Tipo partecipazioni:  (c)

Attività svolta:  (d)

*Indicare se la società:*

Rientra nell'Allegato "A" del d.lgs. n. 175/2016 (art. 26, co. 2)

Ha come oggetto esclusivo la gestione di fondi europei per conto dello Stato o delle Regioni, ovvero la realizzazione di progetti di ricerca finanziati dalle Istituzioni dell'Unione Europea (art. 26, co. 2)

È stata esclusa, con deliberazione adottata ai sensi dell'art. 4 co. 9, secondo periodo, dall'applicazione totale o parziale delle disposizioni del medesimo articolo (solo per le società partecipate dalle Regioni/Prov. Aut.)

È destinataria dei provvedimenti di cui al d.lgs. n. 159/2011 (art. 26, co. 12-bis)

È autorizzata alla gestione delle case da gioco, ai sensi della legislazione vigente (art. 26, co. 12-sexies)

*Qualora non sia stata selezionata alcuna delle opzioni indicate ai punti precedenti, indicare se la società:*

- È costituita in attuazione dell'art. 34 del regolamento CE n. 13/2013 - Gruppi d'Azione Locale (art. 4, co. 6)

- Ha per oggetto sociale prevalente la gestione di spazi fieristici e l'organizzazione di eventi fieristici (art. 4, co. 7)

- Ha per oggetto sociale prevalente la realizzazione e la gestione di impianti di trasporto a fune per la mobilità turistico-sportiva in area montane (art. 4, co. 7)

- Ha per oggetto sociale prevalente la produzione di energia da fonti rinnovabili (art. 4, co. 7)

- Ha caratteristiche di spin off o di start up universitario, o analoghe a quelle degli enti di ricerca, ovvero gestisce aziende agricole con funzioni didattiche (art. 4, co. 8)

- Produce un servizio di interesse generale a rete (di cui all'art. 3-bis del d.l. 138/2011) fuori dall'ambito territoriale di riferimento, con affidamento dei servizi, in corso e nuovi, tramite procedure ad evidenza pubblica (art. 4, co. 9-bis)

- Produce beni e servizi strettamente necessari per il perseguimento delle finalità istituzionali dell'ente (art. 4, co. 1)

- Produce un servizio di interesse generale (art. 4, co. 2, lett. a)

Progetta e realizza un'opera pubblica sulla base di un accordo di programma fra amministrazioni pubbliche (art. 4, co. 2, lett. b)

Realizza e gestisce un'opera pubblica ovvero organizza e gestisce un servizio di interesse generale attraverso un contratto di partenariato pubblico/privato (art. 4, co. 2, lett. c)

Produce beni o servizi strumentali all'ente o agli enti pubblici partecipanti o alla svolgimento delle loro funzioni (art. 4, co. 2, lett. d)

Svolge servizi di committenza (art. 4, co. 2, lett. e)

- Valorizza il patrimonio immobiliare dell'amministrazione partecipante (art. 4, co. 3)

*Indicare le motivazioni della riconducibilità o meno ai vincoli di scopo di cui al co. 1 o ad una delle attività di cui ai commi 2 e 3, anche con riferimento alle società che svolgono le attività di cui ai commi 6, 7, 8:*

(a): Inserire uno dei progressivi già indicati nelle schede di ricognizione (02.01; 02.02).

(b): Inserire la ragione sociale come indicata nelle schede di ricognizione (02.01; 02.02).

(c): Indicare il tipo di partecipazione distinguendo i casi in cui la società sia partecipata direttamente, indirettamente (tramite altra società/organismo), ovvero in parte direttamente e in parte indirettamente.

(d): Inserire l'attività come indicata nelle schede di ricognizione (02.01; 02.02).

**03. REQUISITI TESTO UNICO DELLE SOCIETÀ A PARTECIPAZIONE PUBBLICA**

03.02. Condizioni art. 20, co. 2

Progressivo società partecipata:  (a)  
 Denominazione società partecipata:  (b)  
 Tipo partecipazioni:  (c)

Attività svolta:  (d)

Numero medio dipendenti (a)	0,00
Numero amministratori	3
di cui nominati dall'Ente	0
Numero componenti organi di controllo	1
di cui nominati dall'Ente	0

Costo del personale (f)	0,00
Compensi amministratori	
Compensi componenti organi di controllo	

2018	8.818,04
2017	-321,47
2016	5.493,45
2015	-6.629,66
2014	2.986,58

2018	30.010,16
2017	25.758,66
2016	36.895,64
FATTURATO MEDIO	30.888,15

Sussistenza delle condizioni di cui all'art. 20, co. 2

- La partecipazione societaria non rientra in alcuna delle categorie di cui all'art. 4 (art. 20, co. 2, lett. a)
- Società priva di dipendenti o con numero di amministratori superiore a quello dei dipendenti (art. 20, co. 2, lett. b)
- Svolgimento di attività analoghe o simili a quelle svolte da altre società partecipate o da enti pubblici strumentali (art. 20, co. 2, lett. c)

Indicare quali società/enti strumentali:

- Fatturato medio non superiore a 500.000 euro nel triennio precedente (art. 20, co. 2, lett. d e art. 26, co. 12-quinquies)
- Perdite in 4 dei 5 esercizi precedenti (per società che non gestiscono un servizio di interesse generale) (art. 20, co. 2, lett. e)
- Necessità di contenimento dei costi di funzionamento (art. 20, co. 2, lett. f)
- Necessità di aggregazione con altre società aventi ad oggetto le attività consentite all'art. 4 (art. 20, co. 2, lett. g)

Indicare le motivazioni della sussistenza o meno delle condizioni di cui ai punti precedenti:

La società Il Cigno scri, come indicato nei punti precedenti non rientra nelle condizioni di cui all'art. 20 c. 2 lett. b, d del D.lgs. 175/2016 e pertanto la partecipazione è oggetto di razionalizzazione e con deliberazioni di G.C.n.86/2018 e 72/2019 è stata delegata il Comune di Levanto all'alienazione delle quote di partecipazione con procedura di evidenza pubblica.

Azioni da intraprendere:

(a): Inserire uno dei progressivi già indicati nelle schede di ricognizione (02.01; 02.02).  
 (b): Inserire la ragione sociale come indicata nelle schede di ricognizione (02.01; 02.02).  
 (c): Indicare il tipo di partecipazione distinguendo i casi in cui la società sia partecipata direttamente, indirettamente (tramite altre società/organismo), ovvero in parte direttamente e in parte indirettamente.  
 (d): Inserire l'attività svolta come indicata nelle schede di ricognizione (02.01; 02.02).  
 (e): Inserire il numero medio di dipendenti come da nota integrativa al bilancio.  
 (f): Inserire la voce B9 del Conto economico.  
 (g): Inserire il risultato d'esercizio al netto delle imposte.

**05. AZIONI DI RAZIONALIZZAZIONE**

**05.03. Liquidazione**

Progressivo società partecipata:  (a) Quota di partecipazione detenuta:  (b)

Denominazione società partecipata:  (c)

Tipo partecipazione:  (d)

Attività svolta:  (e)

Selezionare le motivazioni della scelta:

Altro (specificare)  (f)

In caso di scelta dell'opzione "altro", specificare:

la Revisione della società è dovuta esclusivamente al fatto che la stessa non rispetta i requisiti previsti dal d.lgs. 175-2016 come espresso già espresso nella scheda 3.02

Fornire ulteriori dettagli sulle motivazioni della scelta:

Come indicato alle schede 03,01 e 03,02 le motivazioni che portano alla razionalizzazione della società Il Cigno scrl sono connesse al fatto che la società non rientra nel nuovo quadro normativo di riferimento, non rispettando i requisiti previsti dalla disposizioni di cui all'art. 20 c. 2 lett. b e d del D.lgs. 175/2016.

Indicare le modalità di attuazione della liquidazione:

In data 26/11/2019 presso lo studio notarile Goglia è stata sottoscritta dal Sindaco la cessione delle quote del Comune di Brugnato all'Associazione culturale "Diaspro Rosso"

Indicare i tempi stimati per la conclusione della procedura:

Indicare una stima dei risparmi attesi:

Quota associativa annuale: €.300,00

(a): inserire uno dei progressivi già indicati nelle schede di ricognizione (02.01; 02.02).  
(b): inserire la quota complessiva di partecipazione dell'Amministrazione, suddividendo la quota diretta (02.01 colonna E) e indiretta (02.02 colonna G).  
(c): inserire la ragione sociale come indicata nelle schede di ricognizione (02.01; 02.02).  
(d): indicare il tipo di partecipazione distinguendo i casi in cui la società sia partecipata direttamente, indirettamente (tramite altre società/organismo), ovvero in parte direttamente e in parte indirettamente.  
(e): inserire l'attività come indicata nelle schede di ricognizione (02.01; 02.02).  
(f): Vedi scheda 05. "Appendice\_motivazioni".

**Brugnato Sviluppo s.r.l. in Liquidazione**



### 03. REQUISITI TESTO UNICO DELLE SOCIETÀ A PARTECIPAZIONE PUBBLICA

#### 03.01. Finalità perseguite e attività ammesse (articoli 4 e 26)

Progressivo società partecipata:  (a)

Denominazione società partecipata:  (b)

Tipo partecipazione:  (c)

Attività svolta:  (d)

Indicare se la società:

- Rientra nell'Allegato "A" del d.lgs. n. 175/2016 (art. 26, co. 2)
- Ha come oggetto esclusivo la gestione di fondi europei per conto dello Stato o delle Regioni, ovvero la realizzazione di progetti di ricerca finanziati dalle istituzioni dell'Unione Europea (art. 26, co. 2)
- È stata esclusa, con deliberazione adottata ai sensi dell'art. 4 co. 9, secondo periodo, dall'applicazione totale o parziale delle disposizioni del medesimo articolo (solo per le società partecipate dalle Regioni/Prov. Aut.)
- È destinataria dei provvedimenti di cui al d.lgs. n. 159/2011 (art. 26, co. 12-bis)
- È autorizzata alla gestione delle case da gioco, ai sensi della legislazione vigente (art. 26, co. 12-sexies)
- Quorum non sia stata selezionato alcuna delle opzioni indicate ai punti precedenti, indicare se la società:
- È costituita in attuazione dell'art. 34 del regolamento CE n. 13/2013 - Gruppi d'Azione Locale (art. 4, co. 6)
- Ha per oggetto sociale prevalente la gestione di spazi fieristici e l'organizzazione di eventi fieristici (art. 4, co. 7)
- Ha per oggetto sociale prevalente la realizzazione e la gestione di impianti di trasporto a fune per la mobilità turistico-sportiva in aree montane (art. 4, co. 7)
- Ha per oggetto sociale prevalente la produzione di energia da fonti rinnovabili (art. 4, co. 7)
- Ha caratteristiche di spin off o di start up universitario, o analoghe a quelle degli enti di ricerca, ovvero gestisce aziende agricole con funzioni didattiche (art. 4, co. 8)
- Produce un servizio di interesse generale a rete (di cui all'art. 3-bis del d.l. 138/2011) fuori dall'ambito territoriale di riferimento, con affidamento dei servizi, in corso e nuovi, tramite procedure ad evidenza pubblica (art. 4, co. 9-bis)
- Produce beni e servizi strettamente necessari per il perseguimento delle finalità istituzionali dell'ente (art. 4, co. 1)
- Produce un servizio di interesse generale (art. 4, co. 2, lett. a)
- Progetta e realizza un'opera pubblica sulla base di un accordo di programma fra amministrazioni pubbliche (art. 4, co. 2, lett. b)
- Realizza e gestisce un'opera pubblica ovvero organizza e gestisce un servizio di interesse generale attraverso un contratto di partenariato pubblico/privato (art. 4, co. 2, lett. c)
- Produce beni o servizi strumentali all'ente o agli enti pubblici partecipanti o alla svolgimento delle loro funzioni (art. 4, co. 2, lett. d)
- Svolge servizi di committenza (art. 4, co. 2, lett. e)
- Valorizza il patrimonio immobiliare dell'amministrazione partecipante (art. 4, co. 3)

Indicare le motivazioni della riconducibilità o meno ai vincoli di scopo di cui al co. 1 o ad una delle attività di cui ai commi 2 e 3, anche con riferimento alle società che svolgono le attività di cui ai commi 6, 7, 8:

Come comunicato dal MEF in data 18/09/2017, occorre mantenere senza intervento la partecipata in quanto con sentenza n.30/2017 del 14/07/2017 il Tribunale Ordinario della Spezia ha dichiarato il fallimento della partecipata da noi controllata.

(a): Inserire uno dei progressivi già indicati nelle schede di ricognizione (02.01; 02.02).

(b): Inserire la ragione sociale come indicata nelle schede di ricognizione (02.01; 02.02).

(c): Indicare il tipo di partecipazione distinguendo i casi in cui la società sia partecipata direttamente, indirettamente (tramite altra società/organismo), ovvero in parte direttamente e in parte indirettamente.

(d): Inserire l'attività come indicata nelle schede di ricognizione (02.01; 02.02).

**03. REQUISITI TESTO UNICO DELLE SOCIETÀ A PARTECIPAZIONE PUBBLICA**

03.02, Condizioni art. 20, co. 2

Progressivo società partecipata:  (a)

Denominazione società partecipata:  (b)

Tipo partecipazione:  (c)

Attività svolta:  (d)

Numero medio dipendenti (a)	0,00
Numero amministratori	1
di cui nominati dall'Ente	0
Numero componenti organo di controllo	0
di cui nominati dall'Ente	0

*Importi in euro*

Costo del personale (f)	0,00
Compensi amministratori	0,00
Compensi componenti organo di controllo	0,00

*Importi in euro*

2016	
2015	-31.582,00
2014	-75.336,00
2013	-125.551,00
2012	-117.946,00

*Importi in euro*

2016	0,00
2015	0,00
2014	0,00
FATTURATO MEDIO	0,00

*Sussistenza delle condizioni di cui all'art. 20, co. 2:*

- La partecipazione societaria non rientra in alcuna delle categorie di cui all'art. 4 (art. 20, co. 2, lett. a)
  - Società priva di dipendenti o con numero di amministratori superiore a quello dei dipendenti (art. 20, co. 2, lett. b)
  - Svolgimento di attività analoghe o simili a quelle svolte da altre società partecipate o da enti pubblici strumentali (art. 20, co. 2, lett. c)
- Indicare quali società/enti strumentali:*
- 
- Fatturato medio non superiore a 500.000 euro nel triennio precedente (art. 20, co. 2, lett. d e art. 26, co. 12-quinquies)
  - Perdite in 4 dei 5 esercizi precedenti (per società che non gestiscono un servizio di interesse generale) (art. 20, co. 2, lett. e)
  - Necessità di contenimento dei costi di funzionamento (art. 20, co. 2, lett. f)
  - Necessità di aggregazione con altre società aventi ad oggetto le attività consentite all'art. 4 (art. 20, co. 2, lett. g)

*Indicare le motivazioni della sussistenza o meno delle condizioni di cui ai punti precedenti:*

*Azioni da intraprendere:*

Nessuna azione da intraprendere come indicato nella scheda 03.01.

(a): Inserire uno dei progressivi già indicati nelle schede di ricognizione (02.01; 02.02).  
 (b): Inserire la ragione sociale come indicata nelle schede di ricognizione (02.01; 02.02).  
 (c): Indicare il tipo di partecipazione distinguendo i casi in cui la società sia partecipata direttamente, indirettamente (tramite altre società/organismi), ovvero in parte direttamente e in parte indirettamente.  
 (d): Inserire l'attività svolta come indicata nelle schede di ricognizione (02.01; 02.02).  
 (e): Inserire il numero medio di dipendenti come da nota integrativa al bilancio.  
 (f): Inserire la voce 85 del Conto economico.  
 (g): Inserire il risultato d'esercizio al netto delle imposte.

**ATC MOBILITA' E PARCHEGGI S.P.A.**

**03. REQUISITI TESTO UNICO DELLE SOCIETÀ A PARTECIPAZIONE PUBBLICA**

03.02. Condizioni art. 20, co. 2

Progressivo società partecipata:  (a)

Denominazione società partecipata:  (b)

Tipo partecipazione:  (c)

Attività svolta:  (d)

Numero medio dipendenti (a)	45
Numero amministratori	3
di cui nominati dall'Ente	0
Numero componenti organo di controllo	5
di cui nominati dall'Ente	0

Costo del personale (f)	1.729.890,00
Compensi amministratori	24.480,00
Compensi componenti organo di controllo	15.750,00

Anno	Importo
2019	25.942,00
2017	344.637,00
2016	104.354,00
2015	86.964,00
2014	86.473,00

Anno	Importo
2019	6.187.112,00
2017	5.508.785,00
2016	4.771.784,00
FATTURATO MEDIO	5.462.550,33

Scegliere nelle condizioni di cui all'art. 20, co. 2:

- La partecipazione societaria non rientra in alcuna delle categorie di cui all'art. 4 (art. 20, co. 2, lett. a)
- Società priva di dipendenti o con numero di amministratori superiore a quello dei dipendenti (art. 20, co. 2, lett. b)
- Svolgimento di attività analoghe o similari a quelle svolte da altre società partecipate o da enti pubblici strumentali (art. 20, co. 2, lett. c)

Indicare quali società/enti strumentali:

- Fatturato medio non superiore a 500.000 euro nel triennio precedente (art. 20, co. 2, lett. d e art. 26, co. 12-quinquies)
- Perdite in 4 dei 5 esercizi precedenti (per società che non gestiscono un servizio di interesse generale) (art. 20, co. 2, lett. e)
- Necessità di contenimento dei costi di funzionamento (art. 20, co. 2, lett. f)
- Necessità di aggregazione con altre società aventi ad oggetto le attività consentite all'art. 4 (art. 20, co. 2, lett. g)

Indicare le motivazioni della sussistenza o meno delle condizioni di cui ai punti precedenti:

Non sussiste alcuna delle condizioni di cui ai punti precedenti

**Azioni da intraprendere:**

Partecipazione trasformata da indiretta a diretta a seguito della procedura di fusione per incorporazione della holding ATC S.p.a. in ATC Mobilità e Parcheggio, avvenuta in data 18/12/2018 (D.C.C nr 33 del 21/09/2018). Ciò ha comportato la disgregazione del Gruppo Atc con conseguente ridefinizione della compagine societaria di ATC Mobilità e Parcheggio che risulta direttamente controllata dai Comuni della Provincia Spezzina precedentemente soc di ATC S.p.a. La Società svolge servizi pubblici di interesse generale. Stante quanto detto e tenuto conto dell'irrelevanza delle quote detenute dal Comune di Brugnato, non sono individuabili significative misure di razionalizzazione da adottare. Società da mantenere.

(a): Inserire uno dei progressivi già indicati nelle schede di ricognizione (02.01; 02.02).

(b): Inserire la ragione sociale come indicata nelle schede di ricognizione (02.01; 02.02).

(c): Indicare il tipo di partecipazione distinguendo i casi in cui la società sia partecipata direttamente, indirettamente (tramite altra società/organismo), ovvero in parte direttamente e in parte indirettamente.

(d): Inserire l'attività svolta come indicata nelle schede di ricognizione (02.01; 02.02).

(e): Inserire il numero medio di dipendenti come da nota integrativa al bilancio.

(f): Inserire la voce B9 del Conto economico.

(g): Inserire il risultato d'esercizio al netto delle imposte.

**03. REQUISITI TESTO UNICO DELLE SOCIETÀ A PARTECIPAZIONE PUBBLICA**

03.01. Finalità perseguite e attività ammesse (articoli 4 e 26)

Progressivo società partecipata:  (a)

Denominazione società partecipata:  (b)

Tipo partecipazione:  (c)

Attività svolta:  (d)

*Indicare se la società:*

- Rientra nell'Allegato "A" del d.lgs. n. 175/2016 (art. 26, co. 2)
- Ha come oggetto esclusivo la gestione di fondi europei per conto dello Stato o delle Regioni, ovvero la realizzazione di progetti di ricerca finanziati dalle istituzioni dell'Unione Europea (art. 26, co. 2)
- È stata esclusa, con deliberazione adottata ai sensi dell'art. 4 co. 9, secondo periodo, dall'applicazione totale o parziale delle disposizioni del medesimo articolo (solo per le società partecipate dalle Regioni/Prov. Aut.)
- È destinataria dei provvedimenti di cui al d.lgs. n. 159/2011 (art. 26, co. 12-bis)
- È autorizzata alla gestione delle case da gioco, ai sensi della legislazione vigente (art. 26, co. 12-sexies)
- Qualora non sia stata selezionata alcuna delle opzioni indicate ai punti precedenti, indicare se la società:*
- È costituita in attuazione dell'art. 34 del regolamento CE n. 13/2013 - Gruppi d'Azione Locale (art. 4, co. 6)
- Ha per oggetto sociale prevalente la gestione di spazi fieristici e l'organizzazione di eventi fieristici (art. 4, co. 7)
- Ha per oggetto sociale prevalente la realizzazione e la gestione di impianti di trasporto a fune per la mobilità turistico-sportiva in aree montane (art. 4, co. 7)
- Ha per oggetto sociale prevalente la produzione di energia da fonti rinnovabili (art. 4, co. 7)
- Ha caratteristiche di spin off o di start up universitario, o analoghe a quelle degli enti di ricerca, ovvero gestisce aziende agricole con funzioni didattiche (art. 4, co. 8)
- Produce un servizio di Interesse generale a rete (di cui all'art. 3-bis del d.l. 138/2011) fuori dall'ambito territoriale di riferimento, con affidamento dei servizi, in corso e nuovi, tramite procedure ad evidenza pubblica (art. 4, co. 9-bis)
- Produce beni e servizi strettamente necessari per il perseguimento delle finalità istituzionali dell'ente (art. 4, co. 1)
- Produce un servizio di Interesse generale (art. 4, co. 2, lett. a)
- Progetta e realizza un'opera pubblica sulla base di un accordo di programma fra amministrazioni pubbliche (art. 4, co. 2, lett. b)
- Realizza e gestisce un'opera pubblica ovvero organizza e gestisce un servizio di interesse generale attraverso un contratto di partenariato pubblico/privato (art. 4, co. 2, lett. c)
- Produce beni o servizi strumentali all'ente o agli enti pubblici partecipanti o alla svolgimento delle loro funzioni (art. 4, co. 2, lett. d)
- Svolge servizi di committenza (art. 4, co. 2, lett. e)
- Valorizza il patrimonio immobiliare dell'amministrazione partecipante (art. 4, co. 3)

Indicare le motivazioni della riconducibilità o meno ai vincoli di scopo di cui al co. 1 o ad una delle attività di cui ai commi 2 e 3, anche con riferimento alle società che svolgono le attività di cui ai commi 6, 7, 8:

ATC Mobilità e Parcheggi S.p.A., società totalmente pubblica che svolge il servizio pubblico locale di gestione della sosta a tariffa, le attività ad essa complementari e le opere ed i lavori ad essa connessi ai sensi di legge.

(a): Inserire uno dei progressivi già indicati nelle schede di ricognizione (02.01; 02.02).

(b): Inserire la ragione sociale come indicata nelle schede di ricognizione (02.01; 02.02).

(c): Indicare il tipo di partecipazione distinguendo i casi in cui la società sia partecipata direttamente, indirettamente (tramite altra società/organismo), ovvero in parte direttamente e in parte indirettamente.

(d): Inserire l'attività come indicata nelle schede di ricognizione (02.01; 02.02).

**SMC Esercizio Scarl**

**03. REQUISITI TESTO UNICO DELLE SOCIETÀ A PARTECIPAZIONE PUBBLICA**

03.01. Finalità perseguite e attività ammesse (articoli 4 e 26)

Progressivo società partecipata:  (a)

Denominazione società partecipata:  (b)

Tipo partecipazione:  (c)

Attività svolta:  (d)

*Indicare se la società:*

Rientra nell'Allegato "A" del d.lgs. n. 175/2016 (art. 26, co. 2)

Ha come oggetto esclusivo la gestione di fondi europei per conto dello Stato o delle Regioni, ovvero la realizzazione di progetti di ricerca finanziati dalle Istituzioni dell'Unione Europea (art. 26, co. 2)

È stata esclusa, con deliberazione adottata ai sensi dell'art. 4 co. 9, secondo periodo, dall'applicazione totale o parziale delle disposizioni del medesimo articolo (solo per le società partecipate dalle Regioni/Prov. Aut.)

È destinataria dei provvedimenti di cui al d.lgs. n. 159/2011 (art. 26, co. 12-bis)

È autorizzata alla gestione delle case da gioco, ai sensi della legislazione vigente (art. 26, co. 12-sexies)

*Qualora non sia stata selezionata alcuna delle opzioni indicate ai punti precedenti, indicare se la società:*

È costituita in attuazione dell'art. 34 del regolamento CE n. 13/2013 - Gruppi d'Azione Locale (art. 4, co. 6)

Ha per oggetto sociale prevalente la gestione di spazi fieristici e l'organizzazione di eventi fieristici (art. 4, co. 7)

Ha per oggetto sociale prevalente la realizzazione e la gestione di impianti di trasporto a fune per la mobilità turistico-sportiva in aree montane (art. 4, co. 7)

Ha per oggetto sociale prevalente la produzione di energia da fonti rinnovabili (art. 4, co. 7)

Ha caratteristiche di spin off o di start up universitario, o analoghe a quelle degli enti di ricerca, ovvero gestisce aziende agricole con funzioni didattiche (art. 4, co. 8)

Produce un servizio di interesse generale a rate (di cui all'art. 3-bis del d.l. 138/2011) fuori dall'ambito territoriale di riferimento, con affidamento dei servizi, in corso e nuovi, tramite procedure ad evidenza pubblica (art. 4, co. 9-bis)

Produce beni e servizi strettamente necessari per il perseguimento delle finalità istituzionali dell'ente (art. 4, co. 1)

Produce un servizio di interesse generale (art. 4, co. 2, lett. a)

Progetta e realizza un'opera pubblica sulla base di un accordo di programma fra amministrazioni pubbliche (art. 4, co. 2, lett. b)

Realizza e gestisce un'opera pubblica ovvero organizza e gestisce un servizio di interesse generale attraverso un contratto di partenariato pubblico/privato (art. 4, co. 2, lett. c)

Produce beni o servizi strumentali all'ente o agli enti pubblici partecipanti o alia svolgimento delle loro funzioni (art. 4, co. 2, lett. d)

Svolge servizi di committenza (art. 4, co. 2, lett. e)

Valorizza il patrimonio immobiliare dell'amministrazione partecipante (art. 4, co. 3)

*Indicare le motivazioni della riconducibilità o meno ai vincoli di scopo di cui al co. 1 o ad una delle attività di cui ai commi 2 e 3, anche con riferimento alle società che svolgono le attività di cui ai commi 6, 7, 8:*

Società che svolge per conto di ATC Esercizio alcune linee di TPL. Erogare servizi di interesse generale. Valutato quanto risultante dall'esame della presente partecipazione indiretta e tenuto conto dell'irrelevanza delle quote detenute dal Comune di Brugnato non sono individuabili significative misure di razionalizzazione da adottare

(a): Inserire uno dei progressivi già indicati nelle schede di ricognizione (02.01; 02.02).

(b): Inserire la ragione sociale come indicata nelle schede di ricognizione (02.01; 02.02).

(c): Indicare il tipo di partecipazione distinguendo i casi in cui la società sia partecipata direttamente, indirettamente (tramite altra società/organismo), ovvero in parte direttamente e in parte indirettamente.

(d): Inserire l'attività come indicata nelle schede di ricognizione (02.01; 02.02).

**03. REQUISITI TESTO UNICO DELLE SOCIETÀ A PARTECIPAZIONE PUBBLICA**  
 03.02. Condizioni art. 20, co. 2

Progressivo società partecipata:  (a)

Denominazione società partecipata:  (b)

Tipo partecipazione:  (c)

Attività svolta:  (d)

Numero medio dipendenti (a)	0
Numero amministratori	7
di cui nominati dall'Ente	0
Numero componenti organi di controllo	0
di cui nominati dall'Ente	0

Costo del personale (f)	0,00
Compensi amministratori	26.800,00
Compensi componenti organi di controllo	0,00

2014	25.043,00
2017	9.615,00
2018	52.827,00
2015	64.368,00
2016	5.922,00

2014	6.231.423,00
2017	5.030.363,00
2016	4.649.443,00
FATTURATO MEDIO	5.303.743,00

Sussistenza delle condizioni di cui all'art. 20, co. 2:

- La partecipazione societaria non rientra in alcuna delle categorie di cui all'art. 4 (art. 20, co. 2, lett. a)
- Società priva di dipendenti o con numero di amministratori superiore a quello dei dipendenti (art. 20, co. 2, lett. b)
- Svolgimento di attività analoghe o simili a quelle svolte da altre società partecipate o da enti pubblici strumentali (art. 20, co. 2, lett. c)

Indicare quali società/enti strumentali:

- Fatturato medio non superiore a 500.000 euro nel triennio precedente (art. 20, co. 2, lett. d e art. 26, co. 12-quinquies)
- Perdite in 4 dei 5 esercizi precedenti (per società che non gestiscono un servizio di interesse generale) (art. 20, co. 2, lett. e)
- Necessità di contenimento dei costi di funzionamento (art. 20, co. 2, lett. f)
- Necessità di aggregazione con altre società aventi ad oggetto le attività consentite all'art. 4 (art. 20, co. 2, lett. g)

Indicare le motivazioni della sussistenza o meno delle condizioni di cui ai punti precedenti:

La società svolge le attività nei favori dei consorziati mediante le risorse dei consorziati stessi. Da questo elemento scaturisce la assenza di costi per il personale e la presenza invece di costi per servizi. Mediante tale modalità risulta possibile una gestione flessibile delle linee tpl.

Azioni da intraprendere:

La società svolge attività di TPL, tuttavia organizzativamente non possiede i requisiti di cui all'articolo 20 del D.Lgs. 175/2016. Permane la necessità, al fine di non incidere sulla continuità del servizio fino a scadenza contratto, di mantenere tale società almeno fino a quella data con indicazione nel prossimo Piano di Razionalizzazione della soluzione organizzativa alternativa, valutato anche l'esito delle procedure di affidamento del Servizio di TPL nell'ambito provinciale. Tenuto altresì conto dell'irrelevanza delle quote detenute dal Comune di Brugnato non sono individuabili significative misure di razionalizzazione da adottare.

(a): Inserire uno dei progressivi già indicati nelle schede di ricognizione (02.01; 02.02).  
 (b): Inserire la ragione sociale come indicata nelle schede di ricognizione (02.01; 02.02).  
 (c): Indicare il tipo di partecipazione distinguendo i casi in cui la società sia partecipata direttamente, indirettamente (tramite altra società/organismo), ovvero in parte direttamente e in parte indirettamente.  
 (d): Inserire l'attività svolta come indicata nelle schede di ricognizione (02.01; 02.02).  
 (e): Inserire il numero medio di dipendenti come da nota integrativa al bilancio.  
 (f): Inserire la voce B9 del Conto economico.  
 (g): Inserire il risultato d'esercizio al netto delle imposte.



**ACAM ACQUE SpA**

**03. REQUISITI TESTO UNICO DELLE SOCIETÀ A PARTECIPAZIONE PUBBLICA**

**03.01. Finalità perseguite e attività ammesse (articoli 4 e 26)**

Progressivo società partecipata:  (a)

Denominazione società partecipata:  (b)

Tipo partecipazione:  (c)

Attività svolta:  (d)

Indicare se la società:

- Rientra nell'Allegato "A" del d.lgs. n. 175/2016 (art. 26, co. 2)
- Ha come oggetto esclusivo la gestione di fondi europei per conto dello Stato o delle Regioni, ovvero la realizzazione di progetti di ricerca finanziati dalle Istituzioni dell'Unione Europea (art. 26, co. 2)
- È stata esclusa, con deliberazione adottata ai sensi dell'art. 4 co. 9, secondo periodo, dall'applicazione totale o parziale delle disposizioni del medesimo articolo (solo per le società partecipate dalle Regioni/Prov. Aut.)
- È destinataria dei provvedimenti di cui al d.lgs. n. 159/2011 (art. 26, co. 12-bis)
- È autorizzata alla gestione delle case da gioco, ai sensi della legislazione vigente (art. 26, co. 12-sexies)
- Qualora non sia stata selezionata alcuna delle opzioni indicate ai punti precedenti, indicare se la società:
- È costituita in attuazione dell'art. 34 del regolamento CE n. 13/2013 - Gruppi d'Azione Locale (art. 4, co. 6)
- Ha per oggetto sociale prevalente la gestione di spazi fieristici e l'organizzazione di eventi fieristici (art. 4, co. 7)
- Ha per oggetto sociale prevalente la realizzazione e la gestione di impianti di trasporto a fune per la mobilità turistico-sportiva in aree montane (art. 4, co. 7)
- Ha per oggetto sociale prevalente la produzione di energia da fonti rinnovabili (art. 4, co. 7)
- Ha caratteristiche di spin off o di start up universitario, o analoghe a quelle degli enti di ricerca, ovvero gestisce aziende agricole con funzioni didattiche (art. 4, co. 8)
- Produce un servizio di interesse generale a rete (di cui all'art. 3-bis del d.l. 138/2011) fuori dell'ambito territoriale di riferimento, con affidamento dei servizi, in corso e nuovi, tramite procedure ad evidenza pubblica (art. 4, co. 9-bis)
- Produce beni e servizi strettamente necessari per il perseguimento delle finalità istituzionali dell'ente (art. 4, co. 1)
- Produce un servizio di interesse generale (art. 4, co. 2, lett. a)
- Progetta e realizza un'opera pubblica sulla base di un accordo di programma fra amministrazioni pubbliche (art. 4, co. 2, lett. b)
- Realizza e gestisce un'opera pubblica ovvero organizza e gestisce un servizio di interesse generale attraverso un contratto di partenariato pubblico/privato (art. 4, co. 2, lett. c)
- Produce beni o servizi strumentali all'ente o agli enti pubblici partecipanti o alla svolgimento delle loro funzioni (art. 4, co. 2, lett. d)
- Svolge servizi di committenza (art. 4, co. 2, lett. e)
- Valorizza il patrimonio immobiliare dell'amministrazione partecipante (art. 4, co. 3)

Indicare le motivazioni della riconducibilità o meno ai vincoli di scopo di cui al co. 1 o ad una delle attività di cui ai commi 2 e 3, anche con riferimento alle società che svolgono le attività di cui ai commi 6, 7, 8:

ACAM Acque S.p.A. è la società del Gruppo IREN che gestisce il Servizio Idrico Integrato, affidato in house da parte dei comuni soci.

(a): Inserire uno dei progressivi già indicati nelle schede di ricognizione (02.01; 02.02).

(b): Inserire la ragione sociale come indicata nelle schede di ricognizione (02.01; 02.02).

(c): Indicare il tipo di partecipazione distinguendo i casi in cui la società sia partecipata direttamente, indirettamente (tramite altre società/organismo), ovvero in parte direttamente e in parte indirettamente.

(d): Inserire l'attività come indicata nelle schede di ricognizione (02.01; 02.02).

**03. REQUISITI TESTO UNICO DELLE SOCIETÀ A PARTECIPAZIONE PUBBLICA**

03.02. Condizioni art. 20, co. 2

Progressivo società partecipata:  (a)

Denominazione società partecipata:  (b)

Tipo partecipazione:  (c)

Attività svolta:  (d)

Numero soci dipendenti (a)	183
Numero amministratori	3
di cui nominati dall'ente	1
Numero componenti organi di controllo	5
di cui nominati dall'ente	0

*Importi in euro*

ESERCIZIO	Importo
2015	3.486.789,00
2017	2.433.716,00
2018	1.830.772,00
2019	5.492.669,00
2016	3.707.955,00

*Importi in euro*

Costo del personale (f)	11.652.000,00
Compensi amministratori	100.000,00
Compensi componenti organi di controllo	23.000,00

*Importi in euro*

ESERCIZIO	Importo
2015	64.064.690,00
2017	55.725.673,00
2018	54.451.335,00
FATTURATO MEDIO	59.060.632,67

*Sussistenza delle condizioni di cui all'art. 20, co. 2:*

- La partecipazione societaria non rientra in alcuna delle categorie di cui all'art. 4 (art. 20, co. 2, lett. a)
- Società priva di dipendenti o con numero di amministratori superiore a quello dei dipendenti (art. 20, co. 2, lett. b)
- Svolgimento di attività analoghe o similari a quelle svolte da altre società partecipate o da enti pubblici strumentali (art. 20, co. 2, lett. c)

*Indicare quali società/enti strumentali:*

- Fatturato medio non superiore a 500.000 euro nel triennio precedente (art. 20, co. 2, lett. d e art. 26, co. 12-quinquies)
- Perdite in 4 dei 5 esercizi precedenti (per società che non gestiscono un servizio di Interesse generale) (art. 20, co. 2, lett. e)
- Necessità di contenimento dei costi di funzionamento (art. 20, co. 2, lett. f)
- Necessità di aggregazione con altre società aventi ad oggetto le attività consentite all'art. 4 (art. 20, co. 2, lett. g)

*Indicare le motivazioni della sussistenza o meno delle condizioni di cui ai punti precedenti:*

Società del Gruppo IREN che gestisce il servizio idrico integrato Da mantenere

*Azioni da intraprendere:*

Società del Gruppo IREN che gestisce il servizio idrico integrato Da mantenere

(a): Inserire uno dei progressivi (più indicati nelle schede di ricognizione (02.01; 02.02).  
 (b): Inserire la ragione sociale come indicata nelle schede di ricognizione (02.01; 02.02).  
 (c): Indicare il tipo di partecipazione distinguendo i casi in cui la società sia partecipata direttamente, indirettamente (tramite altre società/organismo), ovvero in parte direttamente e in parte indirettamente.  
 (d): Inserire l'attività svolta come indicata nelle schede di ricognizione (02.01; 02.02).  
 (e): Inserire il numero medio di dipendenti come da nota integrativa al bilancio.  
 (f): Inserire la voce 89 del Conto economico.  
 (g): Inserire il risultato d'esercizio al netto delle imposte.

**ACAM Ambiente S.p.A.**

**02. REQUISITI TESTO UNICO DELLE SOCIETÀ A PARTECIPAZIONE PUBBLICA**

03.01. Finalità perseguite e attività ammesse (articoli 4 e 26)

Progressivo società partecipata:  (a)

Denominazione società partecipata:  (b)

Tipo partecipazione:  (c)

Attività svolta:  (d)

*Indicare se la società:*

- Rientra nell'Allegato "A" del d.lgs. n. 175/2016 (art. 26, co. 2)
- Ha come oggetto esclusivo la gestione di fondi europei per conto dello Stato o delle Regioni, ovvero la realizzazione di progetti di ricerca finanziati dalle Istituzioni dell'Unione Europea (art. 26, co. 2)
- È stata esclusa, con deliberazione adottata ai sensi dell'art. 4 co. 9, secondo periodo, dall'applicazione totale o parziale delle disposizioni del medesimo articolo (solo per le società partecipate dalle Regioni/Prov. Aut.)
- È destinataria dei provvedimenti di cui al d.lgs. n. 159/2011 (art. 26, co. 12-bis)
- È autorizzata alla gestione delle case da gioco, ai sensi della legislazione vigente (art. 26, co. 12-sexies)
- Qualora non sia stata selezionata alcuna delle opzioni indicate ai punti precedenti, indicare se la società:*
- È costituita in attuazione dell'art. 34 del regolamento CE n. 13/2013 - Gruppi d'Azione Locale (art. 4, co. 6)
- Ha per oggetto sociale prevalente la gestione di spazi fieristici e l'organizzazione di eventi fieristici (art. 4, co. 7)
- Ha per oggetto sociale prevalente la realizzazione e la gestione di impianti di trasporto a fune per la mobilità turistico-sportiva in aree montane (art. 4, co. 7)
- Ha per oggetto sociale prevalente la produzione di energia da fonti rinnovabili (art. 4, co. 7)
- Ha caratteristiche di spin off o di start up universitario, o analoghe a quelle degli enti di ricerca, ovvero gestisce aziende agricole con funzioni didattiche (art. 4, co. 8)
- Produce un servizio di interesse generale a rete (di cui all'art. 3-bis del d.l. 138/2011) fuori dall'ambito territoriale di riferimento, con affidamento dei servizi, in corso e nuovi, tramite procedure ad evidenza pubblica (art. 4, co. 9-bis)
- Produce beni e servizi strettamente necessari per il perseguimento delle finalità istituzionali dell'ente (art. 4, co. 1)
- Produce un servizio di interesse generale (art. 4, co. 2, lett. a)
- Progetta e realizza un'opera pubblica sulla base di un accordo di programma fra amministrazioni pubbliche (art. 4, co. 2, lett. b)
- Realizza e gestisce un'opera pubblica ovvero organizza e gestisce un servizio di interesse generale attraverso un contratto di partenariato pubblico/privato (art. 4, co. 2, lett. c)
- Produce beni o servizi strumentali all'ente o agli enti pubblici partecipanti o alla svolgimento delle loro funzioni (art. 4, co. 2, lett. d)
- Svolge servizi di committenza (art. 4, co. 2, lett. e)
- Valorizza il patrimonio immobiliare dell'amministrazione partecipante (art. 4, co. 3)

*Indicare le motivazioni della riconducibilità o meno ai vincoli di scopo di cui al co. 1 o ad una delle attività di cui ai commi 2 e 3, anche con riferimento alle società che svolgono le attività di cui ai commi 6, 7, 8:*

ACAM Ambiente S.p.A. è la società del Gruppo IREN che gestisce il ciclo integrato dei rifiuti (raccolta - trasporto e smaltimento), affidato in house da parte dei comuni soci. Erogare servizi necessari per il perseguimento delle attività istituzionali dell'ente e di interesse generale. Valutato quanto risultante dall'esame della presente partecipazione indiretta e tenuto conto dell'irrelevanza delle quote detenute dal Comune di Brugnato non sono individuabili significative misure di razionalizzazione da adottare. Da mantenere.

(a): Inserire uno dei progressivi già indicati nelle schede di ricognizione (02.01; 02.02).

(b): Inserire la ragione sociale come indicato nelle schede di ricognizione (02.01; 02.02).

(c): Indicare il tipo di partecipazione distinguendo i casi in cui la società sia partecipata direttamente, indirettamente (tramite altra società/organismo), ovvero in parte direttamente e in parte indirettamente.

(d): Inserire l'attività come indicata nelle schede di ricognizione (02.01; 02.02).

**03. REQUISITI TESTO UNICO DELLE SOCIETÀ A PARTECIPAZIONE PUBBLICA**

03.02. Condizioni art. 20, co. 2

Progressivo società partecipata:  (a)

Denominazione società partecipata:  (b)

Tipo partecipazione:  (c)

Attività svolta:  (d)

Numero medio dipendenti (e)	299
Numero amministratori	3
di cui nominati dall'ente	1
Numero componenti organo di controllo	5
di cui nominati dall'Ente	0

Importi in euro

2010	-1.197.263,00
2017	-498.133,00
2018	364.141,00
2019	479.705,00
2020	-1.531.693,00

Importi in euro

Costo del personale (f)	14.286.297,00
Compensi amministratori	77.810,00
Compensi componenti organo di controllo	28.800,00

Importi in euro

2010	46.707.397,00
2017	45.318.574,00
2018	53.077.520,00
FATTURATO MEDIO	48.367.830,33

Sussistenza delle condizioni di cui all'art. 20, co. 2:

- La partecipazione societaria non rientra in alcuna delle categorie di cui all'art. 4 (art. 20, co. 2, lett. a)
- Società priva di dipendenti o con numero di amministratori superiore a quello dei dipendenti (art. 20, co. 2, lett. b)
- Svolgimento di attività analoghe o simili a quelle svolte da altre società partecipate o da enti pubblici strumentali (art. 20, co. 2, lett. c)

Indicare quali società/enti strumentali:

- Fatturato medio non superiore a 500.000 euro nel triennio precedente (art. 20, co. 2, lett. d e art. 26, co. 12-quinquies)
- Perdite in 4 dei 5 esercizi precedenti (per società che non gestiscono un servizio di interesse generale) (art. 20, co. 2, lett. e)
- Necessità di contenimento dei costi di funzionamento (art. 20, co. 2, lett. f)
- Necessità di aggregazione con altre società aventi ad oggetto le attività consentite all'art. 4 (art. 20, co. 2, lett. g)

Indicare le motivazioni della sussistenza o meno delle condizioni di cui ai punti precedenti:

Non sussiste alcuna delle condizioni di cui ai punti precedenti

Azioni da intraprendere:

Svolge per il Comune il Servizio gestione rifiuti affidato in house.

(a): Inserire uno dei progressivi già indicati nelle schede di ricognizione (02.01; 02.02).  
 (b): Inserire la ragione sociale come indicata nelle schede di ricognizione (02.01; 02.02).  
 (c): Indicare il tipo di partecipazione distinguendo i casi in cui la società sia partecipata direttamente, indirettamente (tramite altre società/organismi), ovvero in parte direttamente e in parte indirettamente.  
 (d): Inserire l'attività svolta come indicata nelle schede di ricognizione (02.01; 02.02).  
 (e): Inserire il numero medio di dipendenti come da nota integrativa al bilancio.  
 (f): Inserire la voce 09 del Conto economico.  
 (g): Inserire il risultato d'esercizio al netto delle imposte.

**I RETI S.p.A.**

### 03. REQUISITI TESTO UNICO DELLE SOCIETÀ A PARTECIPAZIONE PUBBLICA

03.01. Finalità perseguite e attività ammesse (articoli 4 e 26)

Compilare una scheda per ciascuna società

Progressivo società partecipata:  (a)

Denominazione società partecipata:  (b)

Tipo partecipazione:  (c)

Attività svolta:  (d)

Indicare se la società:

- Rientra nell'Allegato "A" del d.lgs. n. 175/2016 (art. 26, co. 2)

- Ha come oggetto esclusivo la gestione di fondi europei per conto dello Stato o delle Regioni, ovvero la realizzazione di progetti di ricerca finanziati dalle Istituzioni dell'Unione Europea (art. 26, co. 2)

- È stata esclusa, con deliberazione adottata ai sensi dell'art. 4 co. 9, secondo periodo, dall'applicazione totale o parziale delle disposizioni del medesimo articolo (solo per le società partecipate dalle Regioni/Prov. Aut.)

- È destinataria del provvedimenti di cui al d.lgs. n. 159/2011 (art. 26, co. 12-bis)

- È autorizzata alla gestione delle case da gioco, ai sensi della legislazione vigente (art. 26, co. 12-sexies)

Qualora non sia stata selezionata alcuna delle opzioni indicate ai punti precedenti, indicare se la società:

- È costituita in attuazione dell'art. 34 del regolamento CE n. 13/2013 - Gruppi d'Azione Locale (art. 4, co. 6)

- Ha per oggetto sociale prevalente la gestione di spazi fieristici e l'organizzazione di eventi fieristici (art. 4, co. 7)

- Ha per oggetto sociale prevalente la realizzazione e la gestione di impianti di trasporto a fune per la mobilità turistico-sportiva in area montane (art. 4, co. 7)

- Ha per oggetto sociale prevalente la produzione di energia da fonti rinnovabili (art. 4, co. 7)

- Ha caratteristiche di spin off o di start up universitario, o analoghe a quelle degli enti di ricerca, ovvero gestisce aziende agricole con funzioni didattiche (art. 4, co. 8)

- Produce un servizio di Interesse generale a rete (di cui all'art. 3-bis del d.l. 138/2011) fuori dall'ambito territoriale di riferimento, con affidamento dei servizi, in corso o nuovi, tramite procedure ad evidenza pubblica (art. 4, co. 9-bis)

- Produce beni e servizi strettamente necessari per il perseguimento delle finalità istituzionali dell'ente (art. 4, co. 1)

- Produce un servizio di Interesse generale (art. 4, co. 2, lett. a)

- Progetta e realizza un'opera pubblica sulla base di un accordo di programma fra amministrazioni pubbliche (art. 4, co. 2, lett. b)

- Realizza e gestisce un'opera pubblica ovvero organizza e gestisce un servizio di interesse generale attraverso un contratto di partenariato pubblico/privato (art. 4, co. 2, lett. c)

- Produce beni o servizi strumentali all'ente o agli enti pubblici partecipanti o alla svolgimento delle loro funzioni (art. 4, co. 2, lett. d)

- Svolge servizi di committenza (art. 4, co. 2, lett. e)

- Valorizza il patrimonio immobiliare dell'amministrazione partecipante (art. 4, co. 3)

Indicare le motivazioni della riconducibilità o meno ai vincoli di scopo di cui al co. 1 o ad una delle attività di cui ai commi 2 e 3, anche con riferimento alle società che svolgono le attività di cui ai commi 6, 7, 8:

Società del gruppo Iren che gestisce distribuzione energia elettrica gas e acqua. Da mantenere

(a): Inserire uno dei progressivi già indicati nelle schede di ricognizione (02.01; 02.02).

(b): Inserire la ragione sociale come indicata nelle schede di ricognizione (02.01; 02.02).

(c): Indicare il tipo di partecipazione distinguendo i casi in cui la società sia partecipata direttamente, indirettamente (tramite altre società/organismo), ovvero in parte direttamente e in parte indirettamente.

(d): Inserire l'attività come indicato nelle schede di ricognizione (02.01; 02.02).



**03. REQUISITI TESTO UNICO DELLE SOCIETÀ A PARTECIPAZIONE PUBBLICA**

03.02. Condizioni art. 20, co. 2

Progressivo società partecipata:  (a)

Denominazione società partecipata:  (b)

Tipo partecipazione:  (c)

Attività svolta:  (d)

Indicare i seguenti dati con riferimento all'esercizio 2016:

Numero medio dipendenti (e)	1.320
Numero amministratori	4
di cui nominati dall'ente	0
Numero componenti organo di controllo	5
di cui nominati dall'ente	0

Importi in euro

2015	52.596.816,00
2017	63.064.648,00
2016	95.722,00
2018	
2014	

Importi in euro

Costo del personale (f)	75.073.481,00
Compensi amministratori	52.807,00
Compensi componenti organo di controllo	72.042,00

Importi in euro

2015	564.664.890,00
2017	610.579.188,00
2016	588.507,00
FATTURATO MEDIO	391.949.651,67

Sussistenza delle condizioni di cui all'art. 20, co. 2:

- La partecipazione societaria non rientra in alcuna delle categorie di cui all'art. 4 (art. 20, co. 2, lett. a)
- Società priva di dipendenti o con numero di amministratori superiore a quello dei dipendenti (art. 20, co. 2, lett. b)
- Svolgimento di attività analoghe o similari a quelle svolte da altre società partecipate o da enti pubblici strumentali (art. 20, co. 2, lett. c)

Indicare quali società/enti strumentali:

- Fatturato medio non superiore a 500.000 euro nel triennio precedente (art. 20, co. 2, lett. d e art. 26, co. 12-quinquies)
- Perdita in 4 dei 5 esercizi precedenti (per società che non gestiscono un servizio di interesse generale) (art. 20, co. 2, lett. e)
- Necessità di contenimento dei costi di funzionamento (art. 20, co. 2, lett. f)
- Necessità di aggregazione con altre società aventi ad oggetto le attività consentite all'art. 4 (art. 20, co. 2, lett. g)

Indicare le motivazioni della sussistenza o meno delle condizioni di cui ai punti precedenti:

Azioni da intraprendere:

Società del gruppo Iren che gestisce distribuzione energia elettrica gas e acqua **Da mantenere**

(a): Inserire uno dei progressivi già indicati nelle schede di ricognizione (02.01; 02.02).

(b): Inserire la ragione sociale come indicata nelle schede di ricognizione (02.01; 02.02).

(c): Indicare il tipo di partecipazione distinguendo i casi in cui la società sia partecipata direttamente, indirettamente (tramite altra società/organismo), ovvero in parte direttamente e in parte indirettamente.

(d): Inserire l'attività svolta come indicata nelle schede di ricognizione (02.01; 02.02).

(e): Inserire il numero medio di dipendenti come da nota integrativa al bilancio.

(f): Inserire la voce B9 del Conto economico.

(g): Inserire il risultato d'esercizio al netto delle imposte.

**RECOS S.p.A.**

**03. REQUISITI TESTO UNICO DELLE SOCIETÀ A PARTECIPAZIONE PUBBLICA**

**03.01. Finalità perseguite e attività ammesse (articoli 4 e 26)**

Compilare una scheda per ciascuna società

Progressivo società partecipata:  (a)

Denominazione società partecipata:  (b)

Tipo partecipazione:  (c)

Attività svolta:  (d)

Indicare se la società:

- Rientra nell'Allegato "A" del d.lgs. n. 175/2016 (art. 26, co. 2)
- Ha come oggetto esclusivo la gestione di fondi europei per conto dello Stato o delle Regioni, ovvero la realizzazione di progetti di ricerca finanziati dalle istituzioni dell'Unione Europea (art. 26, co. 2)
- È stata esclusa, con deliberazione adottata ai sensi dell'art. 4 co. 9, secondo periodo, dall'applicazione totale o parziale delle disposizioni del medesimo articolo (solo per la società partecipata dalla Regione/Prov. Aut.)
- È destinataria dei provvedimenti di cui al d.lgs. n. 159/2011 (art. 26, co. 12-bis)
- È autorizzata alla gestione delle case da gioco, ai sensi della legislazione vigente (art. 26, co. 12-sevies)
- Quelora non sia stata selezionata alcuna delle opzioni indicate ai punti precedenti, indicare se la società:
- È costituita in attuazione dell'art. 34 del regolamento CE n. 13/2013 - Gruppi d'Azione Locale (art. 4, co. 6)
- Ha per oggetto sociale prevalente la gestione di spazi fieristici e l'organizzazione di eventi fieristici (art. 4, co. 7)
- Ha per oggetto sociale prevalente la realizzazione e la gestione di impianti di trasporto a fune per la mobilità turistico-sportiva in aree montane (art. 4, co. 7)
- Ha per oggetto sociale prevalente la produzione di energia da fonti rinnovabili (art. 4, co. 7)
- Ha caratteristiche di spin off o di start up universitario, o analoga a quelle degli enti di ricerca, ovvero gestisce aziende agricole con funzioni didattiche (art. 4, co. 8)
- Produce un servizio di interesse generale a rete (di cui all'art. 3-bis del d.l. 138/2011) fuori dall'ambito territoriale di riferimento, con affidamento dei servizi, in corso e nuovi, tramite procedure ad evidenza pubblica (art. 4, co. 9-bis)
- Produce beni e servizi strettamente necessari per il perseguimento delle finalità istituzionali dell'ente (art. 4, co. 1)
- Produce un servizio di interesse generale (art. 4, co. 2, lett. a)
- Progetta e realizza un'opera pubblica sulla base di un accordo di programma fra amministrazioni pubbliche (art. 4, co. 2, lett. b)
- Realizza e gestisce un'opera pubblica ovvero organizza e gestisce un servizio di interesse generale attraverso un contratto di partenariato pubblico/privato (art. 4, co. 2, lett. c)
- Produce beni o servizi strumentali all'ente o agli enti pubblici partecipanti o alla svolgimento delle loro funzioni (art. 4, co. 2, lett. d)
- Svolge servizi di committenza (art. 4, co. 2, lett. e)
- Valorizza il patrimonio immobiliare dell'amministrazione partecipante (art. 4, co. 3)

Indicare le motivazioni della riconducibilità o meno ai vincoli di scopo di cui al co. 1 o ad una delle attività di cui ai commi 2 e 3, anche con riferimento alle società che svolgono le attività di cui ai commi 6, 7, 8:

società del gruppo Iran attiva nel trattamento e compostaggio di rifiuti solidi urbani. Da mantenere

(a): Inserire uno dei progressivi già indicati nelle schede di ricognizione (02.01; 02.02).

(b): Inserire la ragione sociale come indicata nelle schede di ricognizione (02.01; 02.02).

(c): Indicare il tipo di partecipazione distinguendo i casi in cui la società sia partecipata direttamente, indirettamente (tramite altre società/organismo), ovvero in parte direttamente e in parte indirettamente.

(d): Inserire l'attività come indicata nelle schede di ricognizione (02.01; 02.02).

**03. REQUISITI TESTO UNICO DELLE SOCIETÀ A PARTECIPAZIONE PUBBLICA**  
 03.02. Condizioni art. 20, co. 2

Progressivo società partecipata:  (a)

Denominazione società partecipata:  (b)

Tipo partecipazione:  (c)

Attività svolta:  (d)

Indicare i seguenti dati con riferimento all'esercizio 2018:

Numero medio dipendenti (a)	
Numero amministratori	5
di cui assog. dell'Ente	
Numero componenti organo di controllo	5
di cui nominati dall'Ente	

no dipendenti fino al 31.12.18

Importi in euro	
Costo del personale (f)	0,00
Componenti amministratori	131.258,00
Componenti componenti organo di controllo	28.000,00

Importi in euro	
2018	1.236.167,00
2017	
2016	
2015	
2014	

Importi in euro	
2018	14.879.670,00
2017	
2016	
2015	
FATTURATO MEDIO	

Sussistenza delle condizioni di cui all'art. 20, co. 2:

- La partecipazione societaria non rientra in alcuna delle categorie di cui all'art. 4 (art. 20, co. 2, lett. a)
- Società priva di dipendenti o con numero di amministratori superiore a quello dei dipendenti (art. 20, co. 2, lett. b)
- Svolgimento di attività analoghe o similari a quelle svolte da altra società partecipata o da enti pubblici strumentali (art. 20, co. 2, lett. c)

Indicare quali società/enti strumentali:

- Fatturato medio non superiore a 500.000 euro nel triennio precedente (art. 20, co. 2, lett. d e art. 26, co. 12-quinquies)
- Perdite in 4 dei 5 esercizi precedenti (per società che non gestiscono un servizio di interesse generale) (art. 20, co. 2, lett. e)
- Necessità di contenimento dei costi di funzionamento (art. 20, co. 2, lett. f)
- Necessità di aggregazione con altre società aventi ad oggetto le attività consentite all'art. 4 (art. 20, co. 2, lett. g)

Indicare le motivazioni della sussistenza o meno delle condizioni di cui ai punti precedenti:

Azioni da intraprendere:

società del gruppo Iren attiva nel trattamento e compostaggio di rifiuti solidi urbani . Da mantenere

(a): Inserire una dei progressivi già indicati nelle schede di ricognizione (02.01; 02.02).  
 (b): Inserire la ragione sociale come indicata nelle schede di ricognizione (02.01; 02.02).  
 (c): Indicare il tipo di partecipazione distinguendo i casi in cui la società sia partecipata direttamente, indirettamente (tramite altre società/organismo), ovvero in parte direttamente e in parte indirettamente.  
 (d): Inserire l'attività svolta come indicata nelle schede di ricognizione (02.01; 02.02).  
 (e): Inserire il numero medio di dipendenti come da nota integrativa al bilancio.  
 (f): Inserire la voce 09 del Conto economico.  
 (g): Inserire il risultato d'esercizio al netto delle imposte.

**IREN AMBIENTE S.p.A.**

**03. REQUISITI TESTO UNICO DELLE SOCIETÀ A PARTECIPAZIONE PUBBLICA**

03.01. Finalità perseguita e attività ammesse (articoli 4 e 26)

Completare una scheda per ciascuna società

Progressivo società partecipata:  (a)

Denominazione società partecipata:  (b)

Tipo partecipazione:  (c)

Attività svolta:  (d)

Indicare se la società:

- Rientra nell'Allegato "A" del d.lgs. n. 175/2016 (art. 26, co. 2)
- Ha come oggetto esclusivo la gestione di fondi europei per conto dello Stato o delle Regioni, ovvero la realizzazione di progetti di ricerca finanziati dalle istituzioni dell'Unione Europea (art. 26, co. 2)
- È stata esclusa, con deliberazione adottata ai sensi dell'art. 4 co. 9, secondo periodo, dall'applicazione totale o parziale delle disposizioni del medesimo articolo (solo per le società partecipate dalle Regioni/Prov. Aut.)
- È destinataria dei provvedimenti di cui al d.lgs. n. 159/2011 (art. 26, co. 12-bis)
- È autorizzata alla gestione delle case da gioco, ai sensi della legislazione vigente (art. 26, co. 12-sexies)
- Qualora non sia stata selezionata alcuna delle opzioni indicate ai punti precedenti, indicare se la società:
- È costituita in attuazione dell'art. 34 del regolamento CE n. 13/2013 - Gruppi d'Azione Locale (art. 4, co. 6)
- Ha per oggetto sociale prevalente la gestione di spazi fieristici e l'organizzazione di eventi fieristici (art. 4, co. 7)
- Ha per oggetto sociale prevalente la realizzazione e la gestione di impianti di trasporto a fune per la mobilità turistico-sportiva in aree montane (art. 4, co. 7)
- Ha per oggetto sociale prevalente la produzione di energia da fonti rinnovabili (art. 4, co. 7)
- Ha caratteristiche di spin off o di start up universitario, o analoghe a quelle degli enti di ricerca, ovvero gestisce aziende agricole con funzioni didattiche (art. 4, co. 8)
- Produce un servizio di interesse generale a rete (di cui all'art. 3-bis del d.l. 138/2011) fuori dall'ambito territoriale di riferimento, con affidamento dei servizi, in corso e nuovi, tramite procedure ad evidenza pubblica (art. 4, co. 9-bis)
- Produce beni e servizi strettamente necessari per il perseguimento delle finalità istituzionali dell'ente (art. 4, co. 1)
- Produce un servizio di interesse generale (art. 4, co. 2, lett. a)
- Progetta e realizza un'opera pubblica sulla base di un accordo di programma fra amministrazioni pubbliche (art. 4, co. 2, lett. b)
- Realizza e gestisce un'opera pubblica ovvero organizza e gestisce un servizio di interesse generale attraverso un contratto di partenariato pubblico/privato (art. 4, co. 2, lett. c)
- Produce beni o servizi strumentali all'ente o agli enti pubblici partecipanti o alla svolgimento delle loro funzioni (art. 4, co. 2, lett. d)
- Svolge servizi di committenza (art. 4, co. 2, lett. e)
- Valorizza il patrimonio immobiliare dell'amministrazione partecipante (art. 4, co. 3)

Indicare le motivazioni della riconducibilità o meno ai vincoli di scopo di cui al co. 1 o ad una delle attività di cui ai commi 2 e 3, anche con riferimento alle società che svolgono le attività di cui ai commi 6, 7, 8:

Società del gruppo Iren che svolge coordinamento e gestione dell'igiene urbana. Società da mantenere.

(a): Inserire uno dei progressivi già indicati nella scheda di ricognizione (02.01; 02.02).

(b): Inserire la ragione sociale come indicata nella scheda di ricognizione (02.01; 02.02).

(c): Indicare il tipo di partecipazione distinguendo i casi in cui la società sia partecipata direttamente, indirettamente (tramite altre società/organismo), ovvero in parte direttamente e in parte indirettamente.

(d): Inserire l'attività come indicata nella scheda di ricognizione (02.01; 02.02).

**03. REQUISITI TRIFTO UNICO DELLE SOCIETÀ A PARTECIPAZIONE PUBBLICA**

03.02. Condizioni art. 20, co. 2

Progressivo società partecipata:  (a)

Denominazione società partecipata:  (b)

Tipo partecipazione:  (c)

Attività svolta:  (d)

Indicare i seguenti dati con riferimento all'esercizio 2018:

Numero medio dipendenti (a)	640
Numero amministratori	3
di cui nominati dall'ente	0
Numero componenti organo di controllo	5
di cui nominati dall'ente	0

Importi in euro

Anno	Importi in euro
2018	46.390.131,00
2017	4.040.577,00
2016	9.062.048,00
2015	7.841.365,00
2014	61.162,00

Importi in euro

Costo del personale (f)	34.406.089,00
Compensi amministratori	49.000,00
Compensi componenti organo di controllo	72.328,00

Importi in euro

Anno	Importi in euro
2018	297.293.162,00
2017	279.713.751,00
2016	285.560.896,00
FATTURATO MEDIO	277.523.963,00

Assistenza delle condizioni di cui all'art. 20, co. 2:

- La partecipazione societaria non rientra in alcuna delle categorie di cui all'art. 4 (art. 20, co. 2, lett. a)
- Società priva di dipendenti o con numero di amministratori superiore a quello dei dipendenti (art. 20, co. 2, lett. b)
- Svolgimento di attività analoghe o simili a quelle svolte da altre società partecipate o da enti pubblici strumentali (art. 20, co. 2, lett. c)

Indicare quali società/enti strumentali:

- Fatturato medio non superiore a 500.000 euro nel triennio precedente (art. 20, co. 2, lett. d e art. 26, co. 12-quinquies)
- Perdite in 4 dei 5 esercizi precedenti (per società che non gestiscono un servizio di interesse generale) (art. 20, co. 2, lett. e)
- Necessità di contenimento dei costi di funzionamento (art. 20, co. 2, lett. f)
- Necessità di aggregazione con altre società aventi ad oggetto le attività consentite all'art. 4 (art. 20, co. 2, lett. g)

Indicare le motivazioni della sussistenza o meno delle condizioni di cui ai punti precedenti:

Azioni da intraprendere:

società del gruppo Iren che svolge coordinamento e gestione dell'igiene urbana. Società da mantenere.

(a): Inserire uno dei progressivi già indicati nelle schede di ricognizione (02.01; 02.02).  
 (b): Inserire la ragione sociale come indicata nelle schede di ricognizione (02.01; 02.02).  
 (c): Indicare il tipo di partecipazione distinguendo i casi in cui la società sia partecipata direttamente, indirettamente (tramite altre società/organismo), ovvero in parte direttamente e in parte indirettamente.  
 (d): Inserire l'attività svolta come indicata nelle schede di ricognizione (02.01; 02.02).  
 (e): Inserire il numero medio di dipendenti come da nota integrativa al bilancio.  
 (f): Inserire la voce 99 del Conto economico.  
 (g): Inserire il risultato d'esercizio al netto delle imposte.

**IREN ENERGIA S.p.A.**



**03. REQUISITI TESTO UNICO DELLE SOCIETÀ A PARTECIPAZIONE PUBBLICA**

03.01. Finalità perseguite e attività ammesse (articoli 4 e 26)

Compilare una scheda per ciascuna società

Progressivo società partecipata:  (a)

Denominazione società partecipata:  (b)

Tipo partecipazione:  (c)

Attività svolte:  (d)

Indicare se la società:

- Rientra nell'Allegato "A" del d.lgs. n. 175/2016 (art. 26, co. 2)
  - Ha come oggetto esclusivo la gestione di fondi europei per conto dello Stato o delle Regioni, ovvero la realizzazione di progetti di ricerca finanziati dalle istituzioni dell'Unione Europea (art. 26, co. 2)
  - È stata esclusa, con deliberazione adottata ai sensi dell'art. 4 co. 9, secondo periodo, dall'applicazione totale o parziale delle disposizioni del medesimo articolo (solo per le società partecipate dalle Regioni/Prov. Aut.)
  - È destinataria dei provvedimenti di cui al d.lgs. n. 159/2011 (art. 26, co. 12-bis)
  - È autorizzata alla gestione delle case da gioco, ai sensi della legislazione vigente (art. 26, co. 12-sexies)
- Qualora non sia stata selezionata alcuna delle opzioni indicate ai punti precedenti, indicare su la società:
- È costituita in attuazione dell'art. 34 del regolamento CE n. 13/2013 - Gruppi d'Azione Locale (art. 4, co. 6)
  - Ha per oggetto sociale prevalente la gestione di spazi fieristici e l'organizzazione di eventi fieristici (art. 4, co. 7)
  - Ha per oggetto sociale prevalente la realizzazione e la gestione di impianti di trasporto a fune per la mobilità turistico-sportiva in area montane (art. 4, co. 7)
  - Ha per oggetto sociale prevalente la produzione di energia da fonti rinnovabili (art. 4, co. 7)
  - Ha caratteristiche di spin off o di start up universitario, o analoga a quella degli enti di ricerca, ovvero gestisce aziende agricole con funzioni didattiche (art. 4, co. 8)
  - Produce un servizio di interesse generale a rete (di cui all'art. 3-bis del d.l. 138/2011) fuori dall'ambito territoriale di riferimento, con affidamento dei servizi, in corso e nuovi, tramite procedure ad evidenza pubblica (art. 4, co. 9-bis)
  - Produce beni e servizi strettamente necessari per il perseguimento delle finalità istituzionali dell'ente (art. 4, co. 1)
  - Produce un servizio di interesse generale (art. 4, co. 2, lett. a)
  - Progetta e realizza un'opera pubblica sulla base di un accordo di programma fra amministrazioni pubbliche (art. 4, co. 2, lett. b)
  - Realizza e gestisce un'opera pubblica ovvero organizza e gestisce un servizio di interesse generale attraverso un contratto di partenariato pubblico/privato (art. 4, co. 2, lett. c)
  - Produce beni o servizi strumentali all'ente o agli enti pubblici partecipanti o alla svolgimento delle loro funzioni (art. 4, co. 2, lett. d)
  - Svolge servizi di committenza (art. 4, co. 2, lett. e)
  - Valorizza il patrimonio immobiliare dell'amministrazione partecipata (art. 4, co. 3)

Indicare le motivazioni della riconducibilità o meno ai vincoli di scopo di cui al co. 1 o ad una delle attività di cui ai commi 2 e 3, anche con riferimento alle società che svolgono le attività di cui ai commi 6, 7, 8:

(a): Inserire uno dei progressivi già indicati nelle schede di ricognizione (02.01; 02.02).  
 (b): Inserire la ragione sociale come indicata nelle schede di ricognizione (02.01; 02.02).  
 (c): Indicare il tipo di partecipazione distinguendo i casi in cui la società sia partecipata direttamente, indirettamente (tramite altra società/organismo), ovvero in parte direttamente e in parte indirettamente.  
 (d): Inserire l'attività come indicata nelle schede di ricognizione (02.01; 02.02).

**03. REQUISITI TESTO UNICO DELLE SOCIETÀ A PARTECIPAZIONE PUBBLICA**

03.02. Condizioni art. 20, co. 2

Progressive società partecipata:  (a)

Denominazione società partecipata:  (b)

Tipo partecipazione:  (c)

Attività svolta:  (d)

Indicare i seguenti dati con riferimento all'esercizio 2018:

Numero medio dipendenti (a)	522
Numero amministratori	3
di cui nominati dall'Ente	
Numero componenti organi di controllo	5
di cui nominati dall'Ente	

Importi in euro	
Costo del personale (f)	41.258.887,00
Compensi amministratori	69.340,00
Compensi componenti organi di controllo	71.800,00

Importi in euro	
2018	130.008.348,00
2017	89.798.447,00
2016	59.171.623,00
2015	37.876.168,80
2014	55.206.394,00

Importi in euro	
2018	1.327.898.564,00
2017	1.205.933.742,00
2016	883.629.571,00
FATTURATO MEDIO	1.138.583.989,00

Sussistenza delle condizioni di cui all'art. 20, co. 2:

- La partecipazione societaria non rientra in alcuna delle categorie di cui all'art. 4 (art. 20, co. 2, lett. a)
- Società priva di dipendenti o con numero di amministratori superiore a quello dei dipendenti (art. 20, co. 2, lett. b)
- Svolgimento di attività analoghe o similari a quelle svolte da altre società partecipate o da enti pubblici strumentali (art. 20, co. 2, lett. c)

Indicare quali società/enti strumentali:

- Fatturato medio non superiore a 500.000 euro nel triennio precedente (art. 20, co. 2, lett. d e art. 26, co. 12-quinquies)
- Perdite in 4 dei 5 esercizi precedenti (per società che non gestiscono un servizio di interesse generale) (art. 20, co. 2, lett. e)
- Necessità di contenimento dei costi di funzionamento (art. 20, co. 2, lett. f)
- Necessità di aggregazione con altre società aventi ad oggetto le attività consentite all'art. 4 (art. 20, co. 2, lett. g)

Indicare le motivazioni della sussistenza o meno delle condizioni di cui ai punti precedenti:

Azioni da intraprendere:

società del gruppo iren attiva nella produzione e distribuzione energia elettrica e termica, DA MANTENERE

(a) Inserire uno dei progressivi più indicati nelle schede di ricognizione (02.01; 02.02).  
 (b) Inserire la ragione sociale come indicata nelle schede di ricognizione (02.01; 02.02).  
 (c) Indicare il tipo di partecipazione distinguendo i casi in cui la società sia partecipata direttamente, indirettamente (tramite altre società/organismi), ovvero in parte direttamente e in parte indirettamente.  
 (d) Inserire l'attività svolta come indicata nelle schede di ricognizione (02.01; 02.02).  
 (e) Inserire il numero medio di dipendenti come da nota integrativa al bilancio.  
 (f) Inserire la voce 89 del Conto economico.  
 (g) Inserire il risultato d'esercizio al netto dalle imposte.

**IREN MERCATO S.p.A.**

**03. REQUISITI TESTO UNICO DELLE SOCIETÀ A PARTECIPAZIONE PUBBLICA**

03.01. Finalità perseguite e attività ammesse (articoli 4 e 26)

Compilare una scheda per ciascuna società

Progressivo società partecipata:  (a)

Denominazione società partecipata:  (b)

Tipo partecipazione:  (c)

Attività svolte:  (d)

Indicare se la società:

- Rientra nell'Allegato "A" del d.lgs. n. 175/2016 (art. 26, co. 2)
- Ha come oggetto esclusivo la gestione di fondi europei per conto dello Stato o delle Regioni, ovvero la realizzazione di progetti di ricerca finanziati dalle istituzioni dell'Unione Europea (art. 26, co. 2)
- È stata esclusa, con deliberazione adottata ai sensi dell'art. 4 co. 9, secondo periodo, dall'applicazione totale o parziale delle disposizioni del medesimo articolo (solo per le società partecipate dalle Regioni/Prov. Aut.)
- È destinataria del provvedimenti di cui al d.lgs. n. 159/2011 (art. 26, co. 12-bis)
- È autorizzata alla gestione delle case da gioco, ai sensi della legislazione vigente (art. 26, co. 12-sexies)
- Qualora non sia stata selezionata alcuna delle opzioni indicate ai punti precedenti, indicare se la società:
  - È costituita in attuazione dell'art. 34 del regolamento CE n. 13/2013 - Gruppi d'Azione Locale (art. 4, co. 6)
  - Ha per oggetto sociale prevalente la gestione di spazi fieristici e l'organizzazione di eventi fieristici (art. 4, co. 7)
  - Ha per oggetto sociale prevalente la realizzazione e la gestione di impianti di trasporto a fune per la mobilità turistico-sportiva in aree montane (art. 4, co. 7)
  - Ha per oggetto sociale prevalente la produzione di energia da fonti rinnovabili (art. 4, co. 7)
  - Ha caratteristiche di spin off o di start up universitario, o analoghe a quelle degli enti di ricerca, ovvero gestisce aziende agricole con funzioni didattiche (art. 4, co. 8)
  - Produce un servizio di interesse generale a rete (di cui all'art. 3-bis del d.l. 138/2011) fuori dall'ambito territoriale di riferimento, con affidamento dei servizi, in corso e nuovi, tramite procedure ad evidenza pubblica (art. 4, co. 9-bis)
  - Produce beni e servizi strettamente necessari per il perseguimento delle finalità istituzionali dell'ente (art. 4, co. 1)
  - Produce un servizio di interesse generale (art. 4, co. 2, lett. a)
  - Progetta e realizza un'opera pubblica sulla base di un accordo di programma fra amministrazioni pubbliche (art. 4, co. 2, lett. b)
  - Realizza e gestisce un'opera pubblica ovvero organizza e gestisce un servizio di interesse generale attraverso un contratto di partenariato pubblico/privato (art. 4, co. 2, lett. c)
  - Produce beni o servizi strumentali all'ente o agli enti pubblici partecipanti o alla svolgimento delle loro funzioni (art. 4, co. 2, lett. d)
  - Svolge servizi di committenza (art. 4, co. 2, lett. e)
  - Valorizza il patrimonio immobiliare dell'amministrazione partecipante (art. 4, co. 3)

Indicare le motivazioni della riconducibilità o meno ai vincoli di scopo di cui al co. 1 o ad una delle attività di cui ai commi 2 e 3, anche con riferimento alle società che svolgono le attività di cui ai commi 6, 7, 8:

società del gruppo Iren che si occupa di commercio di gas. Società da mantenere

(a): Inserire uno dei progressivi già indicati nelle schede di ricognizione (02.01; 02.02).  
 (b): Inserire la ragione sociale come indicata nelle schede di ricognizione (02.01; 02.02).  
 (c): Indicare il tipo di partecipazione distinguendo i casi in cui la società sia partecipata direttamente, indirettamente (tramite altra società/organismo), ovvero in parte direttamente e in parte indirettamente.  
 (d): Inserire l'attività come indicata nelle schede di ricognizione (02.01; 02.02).

**03. REQUISITI TESTO UNICO DELLE SOCIETÀ A PARTECIPAZIONE PUBBLICA**  
03.02. Condizioni art. 20, co. 2

Progressivo società partecipata:  (a)

Denominazione società partecipata:  (b)

Tipo partecipazione:  (c)

Attività svolta:  (d)

Indicare i seguenti dati con riferimento all'esercizio 2018:

Numero totale dipendenti (a)	451
Numero amministratori	3
di cui nominati dall'ente	
Numero componenti organo di controllo	5
di cui nominati dall'ente	

Importi in euro	
Costo del personale (f)	25.591.037,00
Compensi amministratori	49.356,00
Compensi componenti organo di controllo	72.000,00

Importi in euro	
2018	19.009.077,00
2017	49.533.543,00
2016	56.461.966,00
2015	1.062.330,00
2014	23.910.053,00

Importi in euro	
2018	2.475.642.363,00
2017	2.374.866.430,00
2016	2.106.033.785,00
FATTURATO MEDIO	2.385.414.266,69

Esistenza delle condizioni di cui all'art. 20, co. 2:

- La partecipazione societaria non rientra in alcuna delle categorie di cui all'art. 4 (art. 20, co. 2, lett. a)
- Società priva di dipendenti o con numero di amministratori superiore a quello dei dipendenti (art. 20, co. 2, lett. b)
- Svolgimento di attività analoghe o simili a quelle svolte da altre società partecipate o da enti pubblici strumentali (art. 20, co. 2, lett. c)

Indicare quali società/enti strumentali:

- Fatturato medio non superiore a 500.000 euro nel triennio precedente (art. 20, co. 2, lett. d e art. 26, co. 12-quinquies)
- Perdite in 4 dei 5 esercizi precedenti (per società che non gestiscono un servizio di interesse generale) (art. 20, co. 2, lett. e)
- Necessità di contenimento dei costi di funzionamento (art. 20, co. 2, lett. f)
- Necessità di aggregazione con altre società aventi ad oggetto le attività consentite all'art. 4 (art. 20, co. 2, lett. g)

Indicare le motivazioni della sussistenza o meno delle condizioni di cui ai punti precedenti:

Azioni da intraprendere:

società del gruppo iren che si occupa di commercio di gas. Società da mantenere

(a): Inserire uno dei progressivi già indicati nelle schede di ricognizione (02.01; 02.02).

(b): Inserire la ragione sociale come indicata nelle schede di ricognizione (02.01; 02.02).

(c): Indicare il tipo di partecipazione distinguendo i casi in cui la società sia partecipata direttamente, indirettamente (tramite altra società/organismo), ovvero in parte direttamente e in parte indirettamente.

(d): Inserire l'attività svolta come indicata nelle schede di ricognizione (02.01; 02.02).

(e): Inserire il numero medio di dipendenti come da nota integrativa al bilancio.

(f): Inserire la voce 09 del Conto economico.

(g): Inserire il risultato d'esercizio al netto delle imposte.

**IREN RINNOVABILI S.p.A.**

**03. REQUISITI TESTO UNICO DELLE SOCIETÀ A PARTECIPAZIONE PUBBLICA**

03.01. Finalità perseguite e attività ammesse (articoli 4 e 26)

Completare una scheda per ciascuna società

Progressivo società partecipata:  (a)

Denominazione società partecipata:  (b)

Tipo partecipazione:  (c)

Attività svolta:  (d)

Indicare se la società:

- Rientra nell'Allegato "A" del d.lgs. n. 175/2016 (art. 26, co. 2)
  - Ha come oggetto esclusivo la gestione di fondi europei per conto dello Stato o delle Regioni, ovvero la realizzazione di progetti di ricerca finanziati dalle istituzioni dell'Unione Europea (art. 26, co. 2)
  - È stata esclusa, con deliberazione adottata ai sensi dell'art. 4 co. 9, secondo periodo, dall'applicazione totale o parziale delle disposizioni del medesimo articolo (solo per la società partecipata dalle Regioni/Prov. Aut.)
  - È destinataria dei provvedimenti di cui al d.lgs. n. 159/2011 (art. 26, co. 12-bis)
  - È autorizzata alla gestione delle case da gioco, ai sensi della legislazione vigente (art. 26, co. 12-sexies)
- Qualora non sia stata selezionata alcuna delle opzioni indicate ai punti precedenti, indicare se la società:
- È costituita in attuazione dell'art. 34 del regolamento CE n. 13/2013 - Gruppi d'Azione Locale (art. 4, co. 6)
  - Ha per oggetto sociale prevalente la gestione di spazi fieristici e l'organizzazione di eventi fieristici (art. 4, co. 7)
  - Ha per oggetto sociale prevalente la realizzazione e la gestione di impianti di trasporto a fune per la mobilità turistico-sportiva in aree montane (art. 4, co. 7)
  - Ha per oggetto sociale prevalente la produzione di energia da fonti rinnovabili (art. 4, co. 7)
  - Ha caratteristiche di spin off o di start up universitario, o analoghe a quelle degli enti di ricerca, ovvero gestisce aziende agricole con funzioni didattiche (art. 4, co. 6)
  - Produce un servizio di interesse generale a rete (di cui all'art. 9-bis del d.l. 138/2011) fuori dall'ambito territoriale di riferimento, con affidamento dei servizi, in corso e nuovi, tramite procedure ad evidenza pubblica (art. 4, co. 9-bis)
  - Produce beni e servizi strettamente necessari per il perseguimento delle finalità istituzionali dell'ente (art. 4, co. 1)
  - Produce un servizio di interesse generale (art. 4, co. 2, lett. a)
  - Progetta e realizza un'opera pubblica sulla base di un accordo di programma fra amministrazioni pubbliche (art. 4, co. 2, lett. b)
  - Realizza e gestisce un'opera pubblica ovvero organizza e gestisce un servizio di interesse generale attraverso un contratto di partenariato pubblico/privato (art. 4, co. 2, lett. c)
  - Produce beni o servizi strumentali all'ente o agli enti pubblici partecipanti o alla svolgimento delle loro funzioni (art. 4, co. 2, lett. d)
  - Svolge servizi di committenza (art. 4, co. 2, lett. e)
  - Valorizza il patrimonio immobiliare dell'amministrazione partecipante (art. 4, co. 3)

Indicare le motivazioni della riconducibilità o meno ai vincoli di scopo di cui al co. 1 o ad una delle attività di cui ai commi 2 e 3, anche con riferimento alle società che svolgono le attività di cui ai commi 6, 7, 8:

Società del gruppo Iren attiva nel settore efficienza energetica/rinnovabili. Da mantenere

(a): Inserire uno dei progressivi già indicati nelle schede di ricognizione (02.01; 02.02).

(b): Inserire la ragione sociale come indicata nelle schede di ricognizione (02.01; 02.02).

(c): Indicare il tipo di partecipazione distinguendo i casi in cui la società sia partecipata direttamente, indirettamente (tramite altre società/organismi), ovvero in parte direttamente e in parte indirettamente.

(d): Inserire l'attività come indicata nelle schede di ricognizione (02.01; 02.02).

**03. REQUISITI TESTO UNICO DELLE SOCIETÀ A PARTECIPAZIONE PUBBLICA**

03.02. Condizioni art. 20, co. 2

Progressiva società partecipata:  (a)

Denominazione società partecipata:  (b)

Tipo partecipazione:  (c)

Attività svolta:  (d)

Indicare i seguenti dati con riferimento all'esercizio 2018:

Numero medio dipendenti (a)	53
Numero amministratori	5
di cui nominati dall'Ente	
Numero componenti organo di controllo	5
di cui nominati dall'Ente	

Importi in euro	
Costo del personale (f)	4.880.000,00
Compensi amministratori	35.804,00
Compensi componenti organo di controllo	15.208,00

Importi in euro	
2018	92.884,00
2017	2.427,00
2016	
2015	
2014	

Importi in euro	
2018	19.756.434,00
2017	3.141.084,00
2016	
2015	
2014	
<b>RATTIFICATO REDDO</b>	<b>11.466.784,80</b>

Sanzioni delle condizioni di cui all'art. 20, co. 2:

- La partecipazione societaria non rientra in alcuna delle categorie di cui all'art. 4 (art. 20, co. 2, lett. a)
- Società priva di dipendenti o con numero di amministratori superiore a quello dei dipendenti (art. 20, co. 2, lett. b)
- Svolgimento di attività analoghe o simili a quelle svolte da altre società partecipate o da enti pubblici strumentali (art. 20, co. 2, lett. c)

Indicare quali società/enti strumentali:

- Fatturato medio non superiore a 500.000 euro nel triennio precedente (art. 20, co. 2, lett. d e art. 26, co. 12-quinquies)
- Perdite in 4 dei 5 esercizi precedenti (per società che non gestiscono un servizio di interesse generale) (art. 20, co. 2, lett. e)
- Necessità di contenimento dei costi di funzionamento (art. 20, co. 2, lett. f)
- Necessità di aggregazione con altre società aventi ad oggetto le attività consentite all'art. 4 (art. 20, co. 2, lett. g)

Indicare le motivazioni della sussistenza o meno delle condizioni di cui ai punti precedenti:

Azioni da intraprendere:

Società del gruppo Iren attiva nel settore efficienza energetica/rinnovabili. Da mantenere

(a): Inserire uno dei progressivi già indicati nelle schede di ricognizione (02.01; 02.02).  
 (b): Inserire la ragione sociale come indicata nelle schede di ricognizione (02.01; 02.02).  
 (c): Indicare il tipo di partecipazione distinguendo i casi in cui la società sia partecipata direttamente, indirettamente (tramite altra società/organismo), ovvero in parte direttamente e in parte indirettamente.  
 (d): Inserire l'attività svolta come indicata nelle schede di ricognizione (02.01; 02.02).  
 (e): Inserire il numero medio di dipendenti come da nota integrativa al bilancio.  
 (f): Inserire la voce 80 del Conto economico.  
 (g): Inserire il risultato d'esercizio al netto delle imposte.



noreply.conte <noreply.conte@corteconti.it>

12/2/2020 15:20

## ConTe: Comune BRUGNATO - Invio documento Revisione ordinaria partecipazioni ex d.lgs. 175/2016 relativo all'esercizio 2018

A brugnatocom@libero.it <brugnatocom@libero.it>

*Mail proveniente da sistema automatico, si prega di non rispondere a questo messaggio; per eventuali comunicazioni rivolgersi all'assistenza tecnica*

-----  
Si comunica che in data 12/02/2020 l'utente GIULIANA VINCENZI, con profilo Responsabile Servizi Finanziari (RSF), ha inviato il Tipo documento Revisione ordinaria partecipazioni ex d.lgs. 175/2016 DELIBERAZIONE CC 36 2019 per l'esercizio 2018, dell'ente Comune BRUGNATO e il protocollo risulta essere CORTE DEI CONTI - SEZ\_CON\_Lig - SC\_LIG - 0000905 - Ingresso - 12/02/2020 - 15:20.

Per visualizzare il documento è necessario entrare nell'applicazione **ConTe** - Contabilità Territoriale, utilizzando la funzione DOCUMENTI -> Interrogazione.

Distinti Saluti

Amministrazione del sistema ConTe - Contabilità Territoriale.