

- Tratte stradali
- PAASAL punti
- PAASAL linee
- PAASAL aree
- Aree Obiettivo 2
- Tappe di Attraversamento per Specie di Ambienti Boschivi
- Tappe di Attraversamento per Specie di Ambienti Aperti
- Tappe di Attraversamento per Specie di Ambienti Acquatici
- Corridoi Ecologici per Specie di Ambienti Acquatici
- Corridoi Ecologici per Specie di Ambienti Aperti
- Corridoi Ecologici per Specie di Ambienti Boschivi
- Siti areali di Area Nuclei (Core area)
- Habitat areale
- Incendi 2007
- Incendi 2006
- Incendi 2011
- Scarichi di Acque Refiue Urbane
- Scarichi Industriali
- Progetti Screening Aree
- Siti da Bonificare
- Idrografia
- Comuni 1:25000
- S.I.C.

COMUNE DI BRUGNATO

STUDIO TECNICO dell' ARCHITETTO
 Andrea SCHIFFINI
 Collaboratore: Geom. Lorenzo LEPORATI
 Viale Italia n°107, 19124 La Spezia - Tel. 0187/1997152

**PIANO URBANISTICO COMUNALE
 AGGIORNAMENTO AL PUC**
 ai sensi art. 43 della L.R. n° 36/1997 ss.m.ii

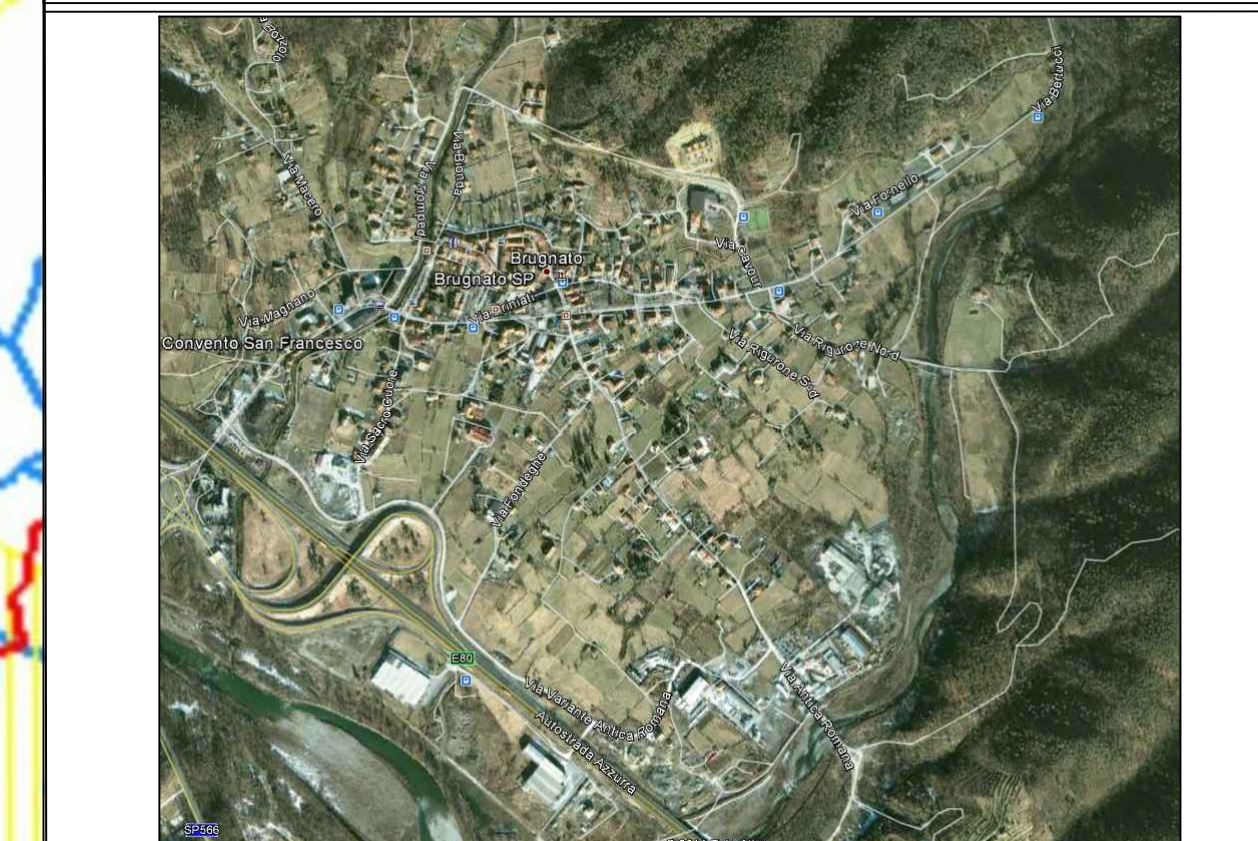

Oggetto: CARTOGRAFIA SINTETICA DEI RISCHI/OPPORTUNITA'
 SOVRAPPOSIZIONE PUC-COERENZA LOCALIZZATIVA

Committente: _____ I Tecnici: _____ Data: _____
 Scala: 1: _____
 Il committente, nel confermare l'incarico, verifica le tavole e trovandole conformi al mandato, le controfirma per accettazione.
 Questo elaborato grafico è proprietà riservata dello studio ArchWeb Group Design e non può essere copiato, riprodotto, mostrato a terzi senza autorizzazione scritta.

TAV. N°
1