

Comune di Brugnato

PROVINCIA DELLA SPEZIA

PIANO URBANISTICO COMUNALE AGGIORNAMENTO AL PUC

ai sensi art. 43 della L.R. n° 36/1997 ss.m.ii

AMBITI INSEDIATI DA RIQUALIFICARSI
SETTORI A2-A3- A5-C2-C3-H2

ALLEGATI CARTOGRAFICI

- Aree protette
- Corpi idrici superficiali
- Catasto Elettrodotti
- Ptcp assetto insediativo
- Biodiversità-Rete ecologica
- Habitat Rete Natura 2000
- Scarichi di Acque Reflue urbane e Industriali
 - Sic Terrestri

Brugnato li 24 Settembre 2018

Il Tecnico

Arch. Schiffini Andrea

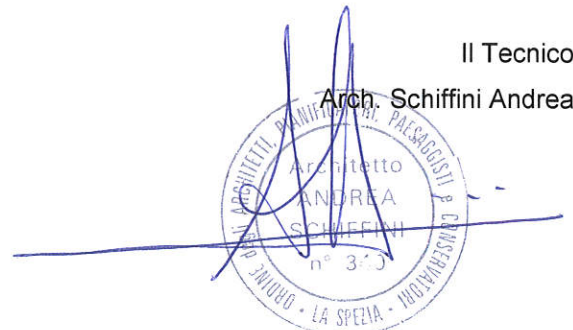

Aree Protette e relativi Piani - ed. 2011

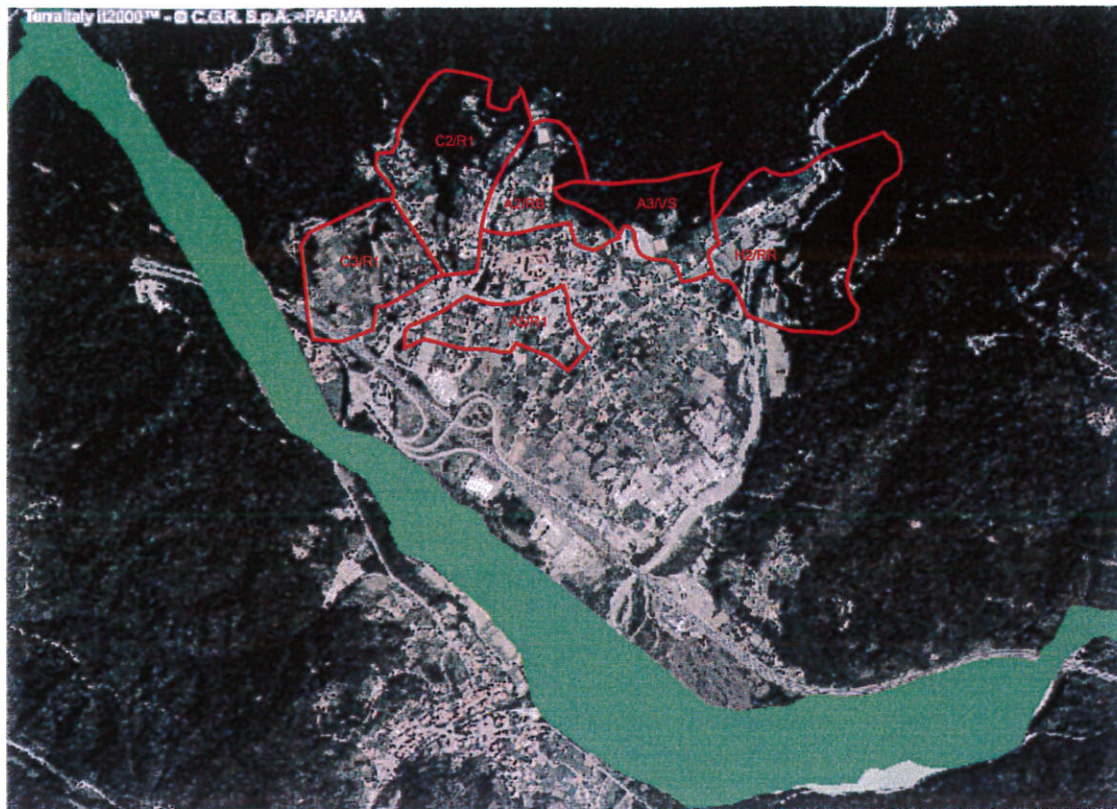

- Zonizzazione Aree Protette Terrestri**
- zona A (Riserva integrale)
 - zona B (Riserva Generale Orientata)
 - zona C (Area di Protezione)
 - zona D (Area di Sviluppo)
 - Area contigua
 - Area contigua a regime speciale - zona B (Riserva Generale Orientata)
 - Area contigua a regime speciale - zona C (Area di Protezione)
 - Area contigua a regime speciale - zona D (Area di Sviluppo)
 - Monumento naturale
- Zonizzazione Aree Protette Marine**
- Area parco marina - zona (Riserva integrale)
 - Area di tutela marina
 - Area parco marina - zona (Area di Protezione)
 - Area parco marina - zona (Riserva Generale Orientata)
- Province 1:500000
- Ortofoto IT2000 - sc. 1:10000

Scala 1: 22600

Classificazione dello Stato dei Corpi Idrici Superficiali Triennio 2009-2011 - DGR n.1615/2012

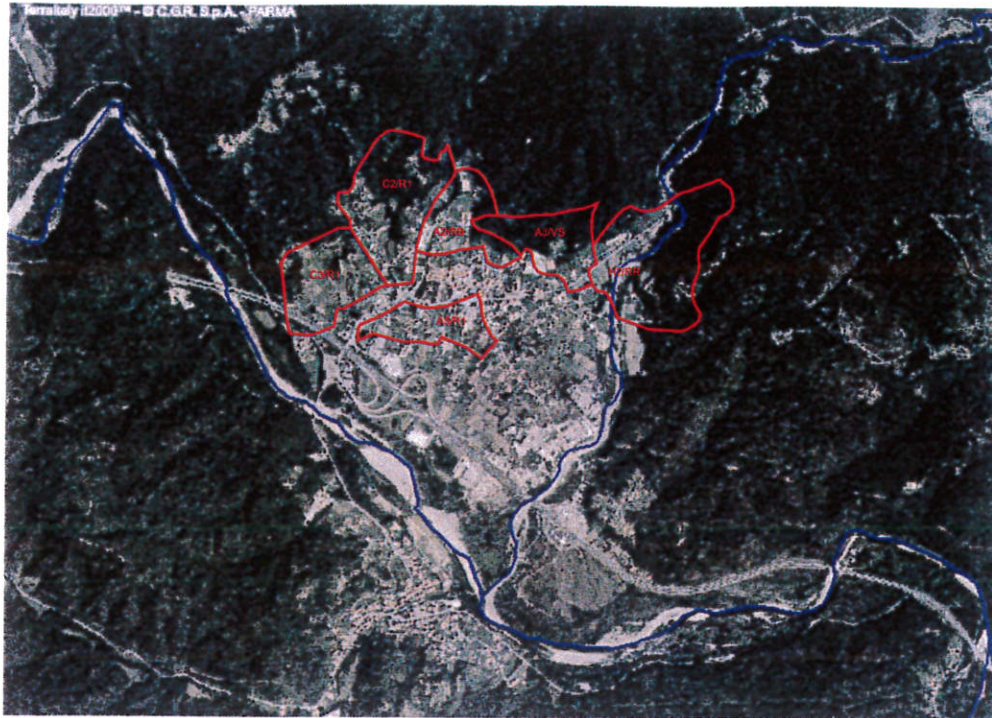

-  Corpi Idrici - Acque di Transizione
-  Corpi Idrici - Fiumi
-  Corpi Idrici - Laghi
-  Corpi Idrici - Mare
-  Province 1:500000
-  Ortofoto IT2000 - sc. 1:10000

Scala 1:24900

Catasto Elettrodotti sc. 1:10000

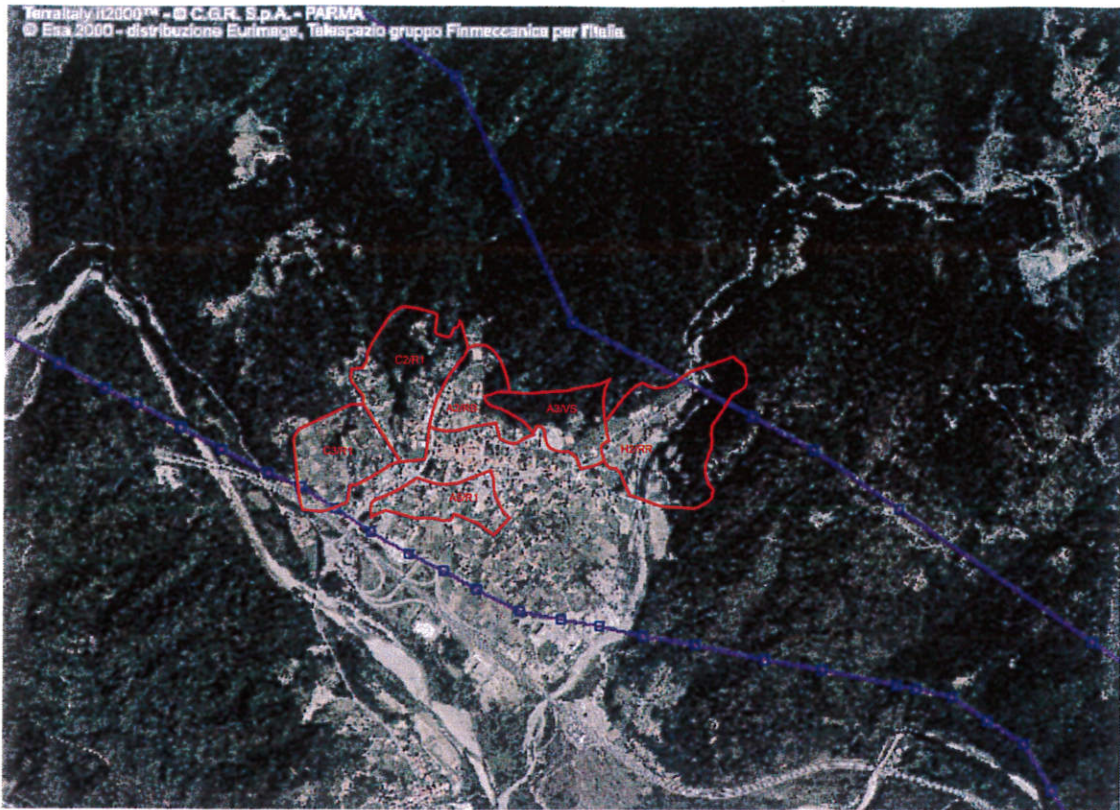

-  Tralicci elettrodotto
-  Tratte elettrodotto
-  Cabine elettrodotto
-  Province 1:500000
-  Ortofoto IT2000 - sc. 1:10000

Scala 1:

Biodiversità - Rete Ecologica

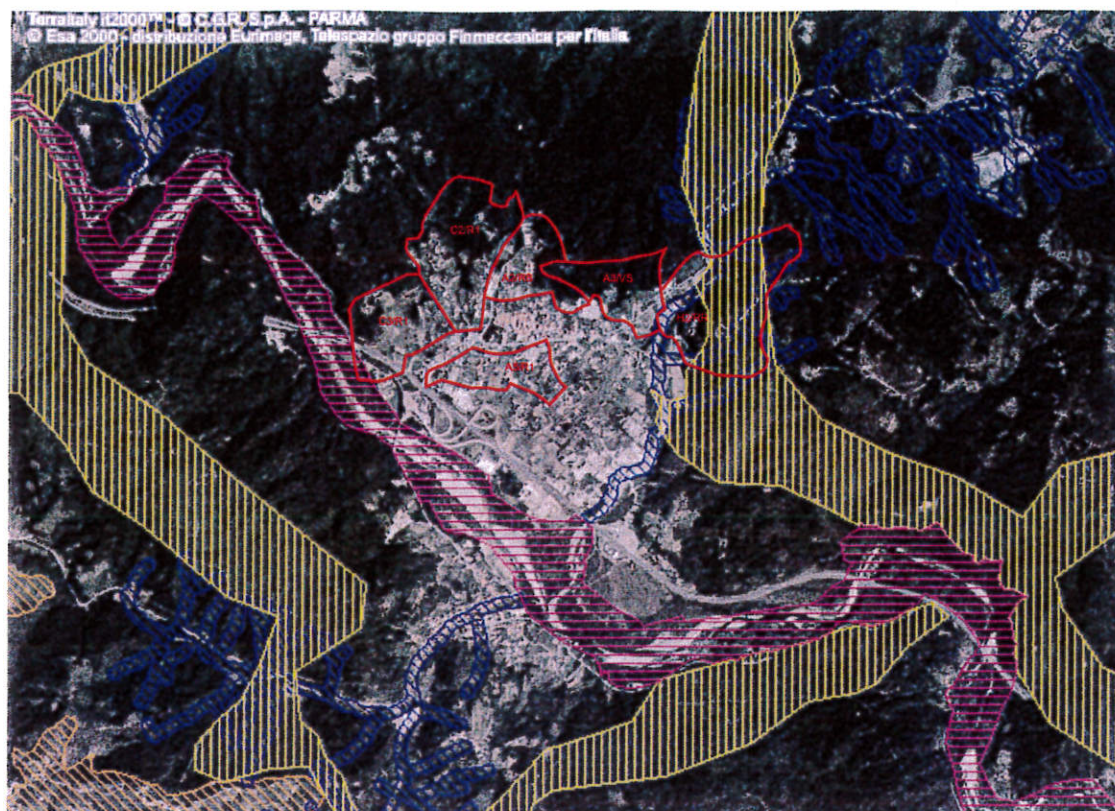

-  Siti puntuali di Area Nucleo (Core Area)
-  Siti areali di Area Nucleo (Core area)
-  Corridoi Ecologici per Specie di Ambienti Boschivi
-  Corridoi Ecologici per Specie di Ambienti Aperti
-  Corridoi Ecologici per Specie di Ambienti Acquatici
-  Tappe di Attraversamento per Specie di Ambienti Boschivi
-  Tappe di Attraversamento per Specie di Ambienti Aperti
-  Tappe di Attraversamento per Specie di Ambienti Acquatici
-  Province 1:500000
-  Ortofoto IT2000 - sc. 1:10000

Scala 1:34900

Biodiversità - Habitat Rete Natura 2000

navigazione



misure



avanzate



help

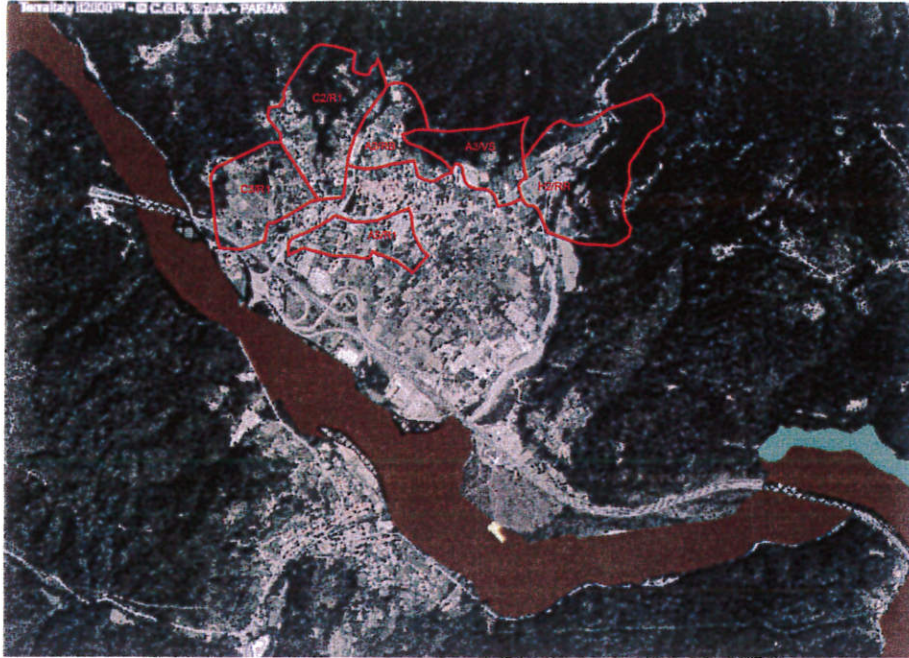

- Habitat puntiforme
- Habitat areale
- Province 1:500000
- Comuni 1:500000
- Ortoimmagine Satellitare
- Ortofoto IT2000 - sc. 1:10000

Scala 1: 23800

Scarichi di Acque Reflue Urbane ed Industriali



-  Scarichi di Acque Reflue Urbane
-  Scarichi Industriali
-  Province 1:500000
-  Ortofoto IT2000 - sc. 1:10000

Scala 1: 17300

S.I.C. Terrestri e Marini sc. 1:10000 - DGR n. 705/2012 e DGR n.613/2012

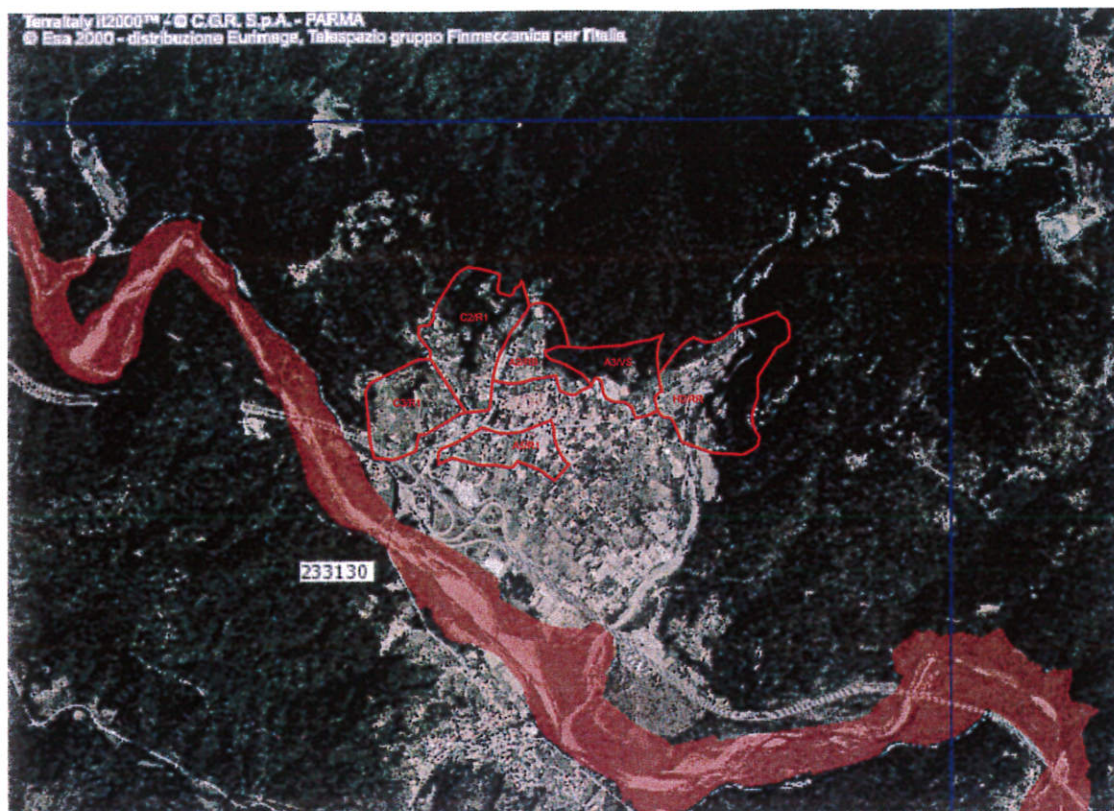

-  **S.I.C.**
-  SIC marini
-  SIC terrestri
-  **Province 1:500000**
-  **Squadro 1:10000**
-  **Ortofoto IT2000 - sc. 1:10000**

Scala 1: